

TECHNISCH BUREAU VERBRUGGHEN

VZW



Controleorganisme erkend door het ministerie

ZETEL ANTWERPEN
Van der Sweepstraat 3 bus 44
2000 Antwerpen
Tel. 03 216 28 90
Fax 03 238 86 65

ZETEL BRUSSEL
Clovislaan 15
1000 Brussel
Tel. 02 230 97 69
Fax 02 230 26 76

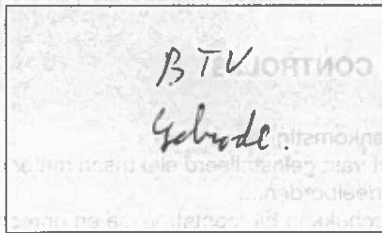

O. ref.: _____

U. ref.: _____

VERSLAG NR.: 320/2004/25

PROCES-VERBAAL OVER HET ONDERZOEK VAN EEN ELEKTRISCHE LAAGSPANNINGSINSTALLATIE

ADRES INSTALLATIE: Halensestraat 2c
3384 Altenrode

EIGENAAR: _____

Adres: _____

OPDRACHTGEVER: _____

Adres: Halensestraat 2c Altenrode 3384

INSTALLATEUR: _____

Adres: _____

BTW of IK: _____

EAN: _____
Ref.: _____ Teller nr. 45530121-39
Index: 021093, 2 kWh dag / 027546, 8 kWh.

Datum van het onderzoek: 19/04/2012 Aard van het onderzoek: gelijkvormigheidsonderzoek - controlebezoek volgens:

(AREI art. 270) (AREI art. 271) (AREI art. 276) (AREI art. 276bis) (AFAB art. 262) (K.B.2.8.2008) (T.R. art. 291) (Voorschr. DNB)

Aard installatie: Nieuwe - Uitbreiding - Wijziging - Voorlopig - Verzwaaring - verkoop wooneenheid: Type der lokalen: HHC

Begin werken: Fundering voor na 1.10.81 - Elektrische installatie voor na 1.10.81 - 1.4.83 AREI art.86

Aansluiting: Spanning 3x400V+N V Bescherming van de aansluiting 20 A

Voedingskabel hoofdbord: 4 X 20 mm² Alg. schakelaar: type enf 40A/0,3A

Type van de aardelektrode: lus ~~baren~~ ~~pennen~~ ~~horizontale geleider~~ Schema: TT

Aantal borden: 1; Aantal eindstroombanen: 20; RA: 3,4 Ohm; RI tot 2 MOhm

Uitwendige invloedsfactoren: _____

BESCHRIJVING: _____

zie eendraads- en situatieschema

Nota: dit verslag is geldig voor de verkoop v/e wooneenheid.
op in reeds vermeld.

UITGEVOERDE CONTROLES: zie verso

VASTGESTELDE INBREUKEN EN/OF NOTAS: _____

geen

PROCES-VERBAAL VAN HET GELIJKVORMIGHEIDSONDERZOEK	
	gezien op
	de aangestelde van de stroomverdelers
	naam:
	handtekening:

PLICHTEN VAN DE EIGENAARS, BEHEERDERS OF HUURDERS: Zie keerzijde.

BESLUIT De installatie is conform. De ingangsdammen van de algemene ADS werden verzegeld en de ééndraads- en situatieschema's werden voor gezien getekend. De installatie dient opnieuw gecontroleerd uiterlijk op 19/04/2017 (art. 271 AREI) alsook vóór de ingebruikname van elke belangrijke wijziging of beduidende uitbreiding, uitgevoerd voor deze datum.
 De installatie is niet conform.
 De installatie mag in dienst blijven indien zonder vertraging wordt voldaan aan de vastgestelde inbreuken en de gepaste maatregelen getroffen worden opdat de installatie geen gevaar vormt voor personen of goederen. De installatie is niet conform. De installatie dient opnieuw gecontroleerd te worden door (hetzelfde) organisme uiterlijk op _____

DE AGENT-ONDERZOEKER:
nr. + naam + handtekening

FORM. 382-06/2009

De directeur,



Situatleschema / Schéma de situation

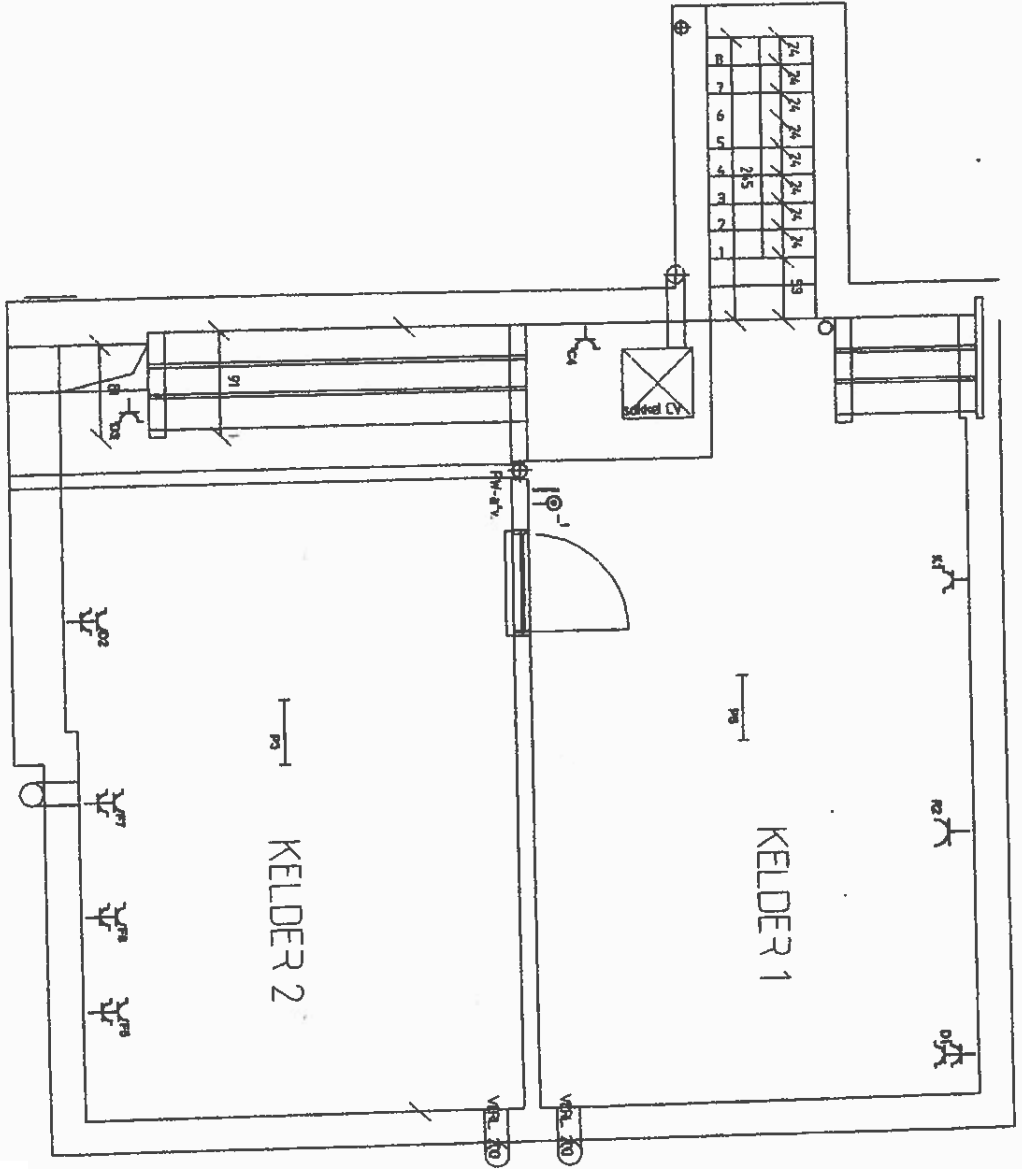

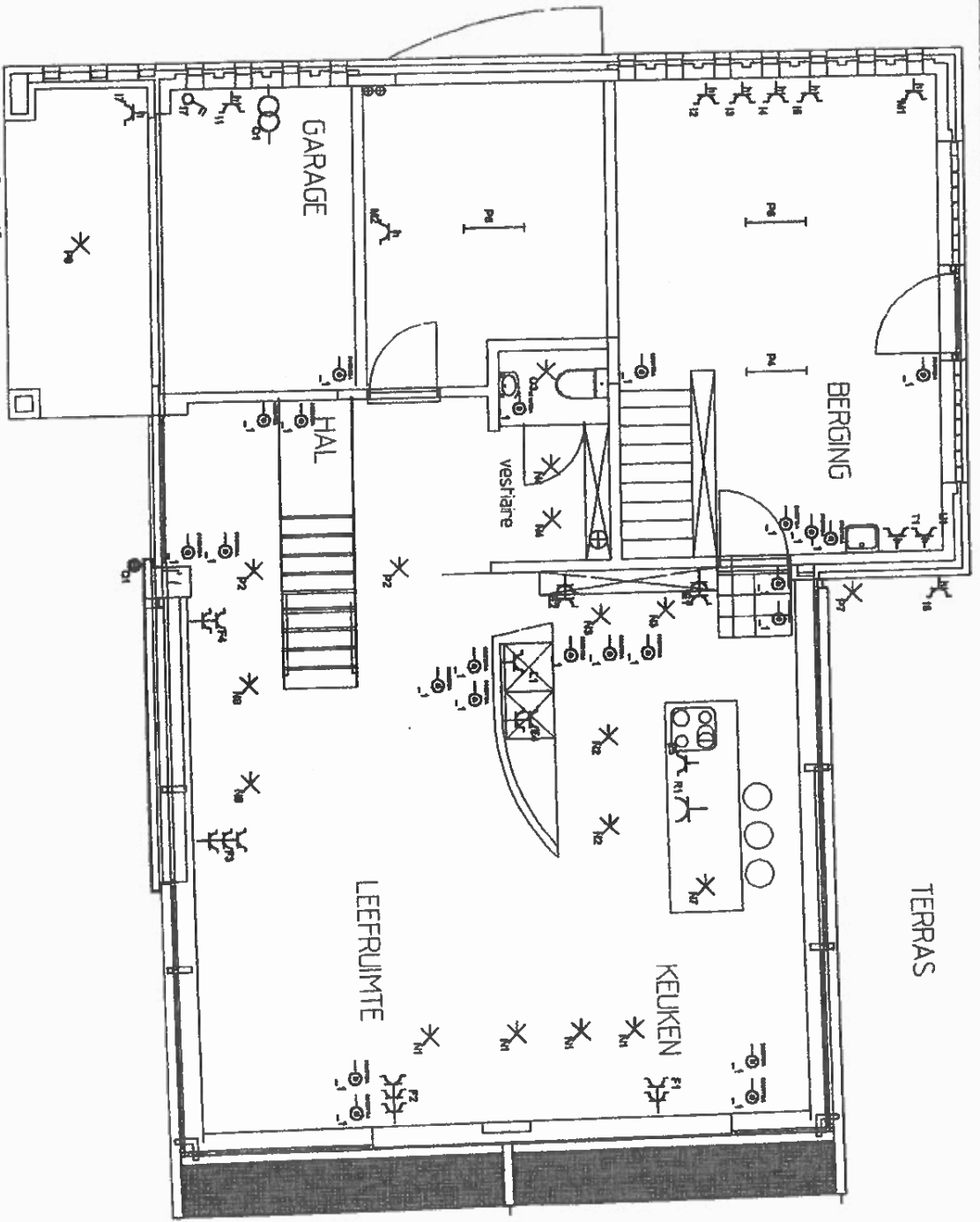

Situatieschema / Schéma de situation

WERFCHANTIER

3, N 408V~

Situatieschema / Schema de situation

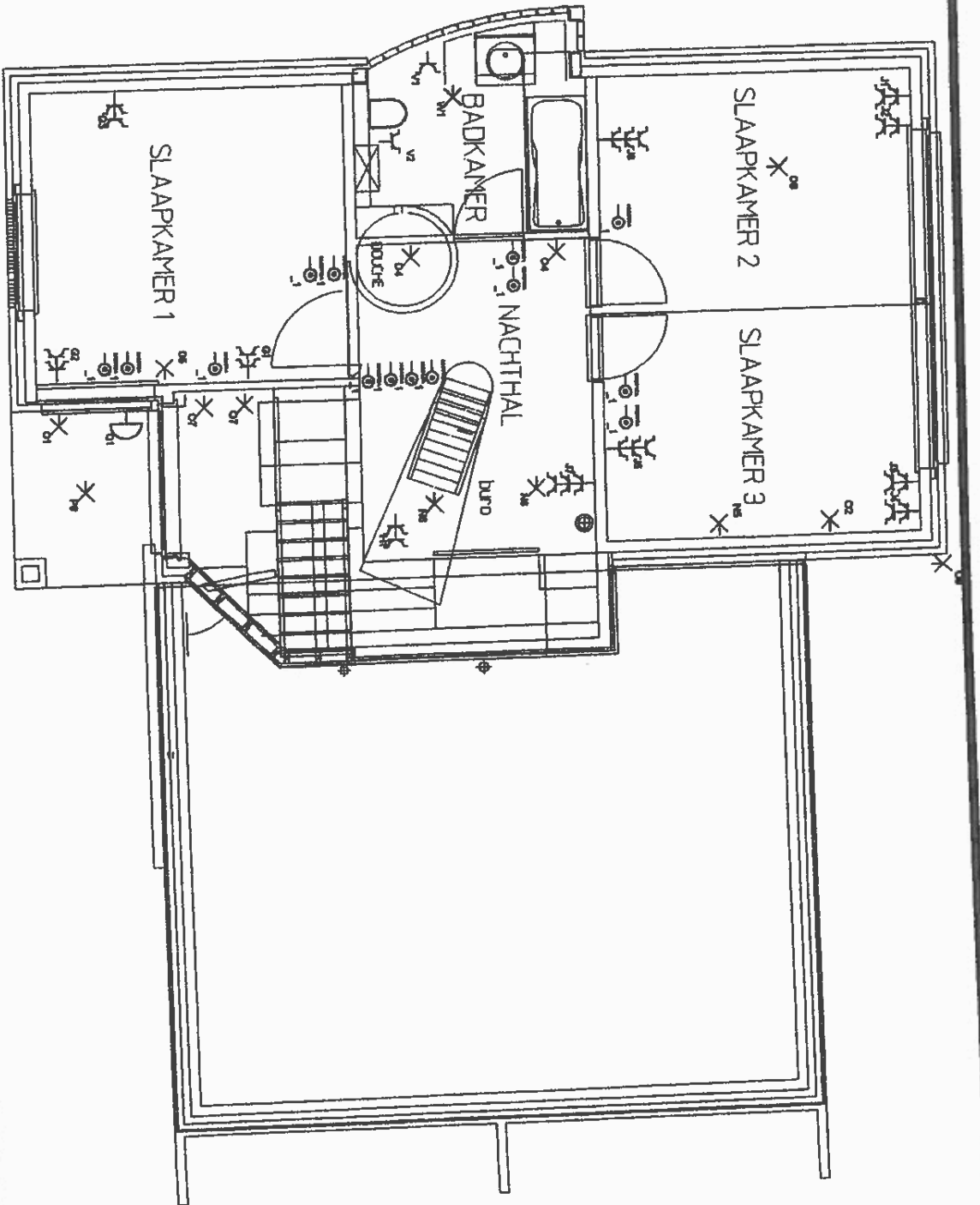

MEDEIC/HANTIER

3, N 400V~

Fandradesschema / Schéma unihlaře

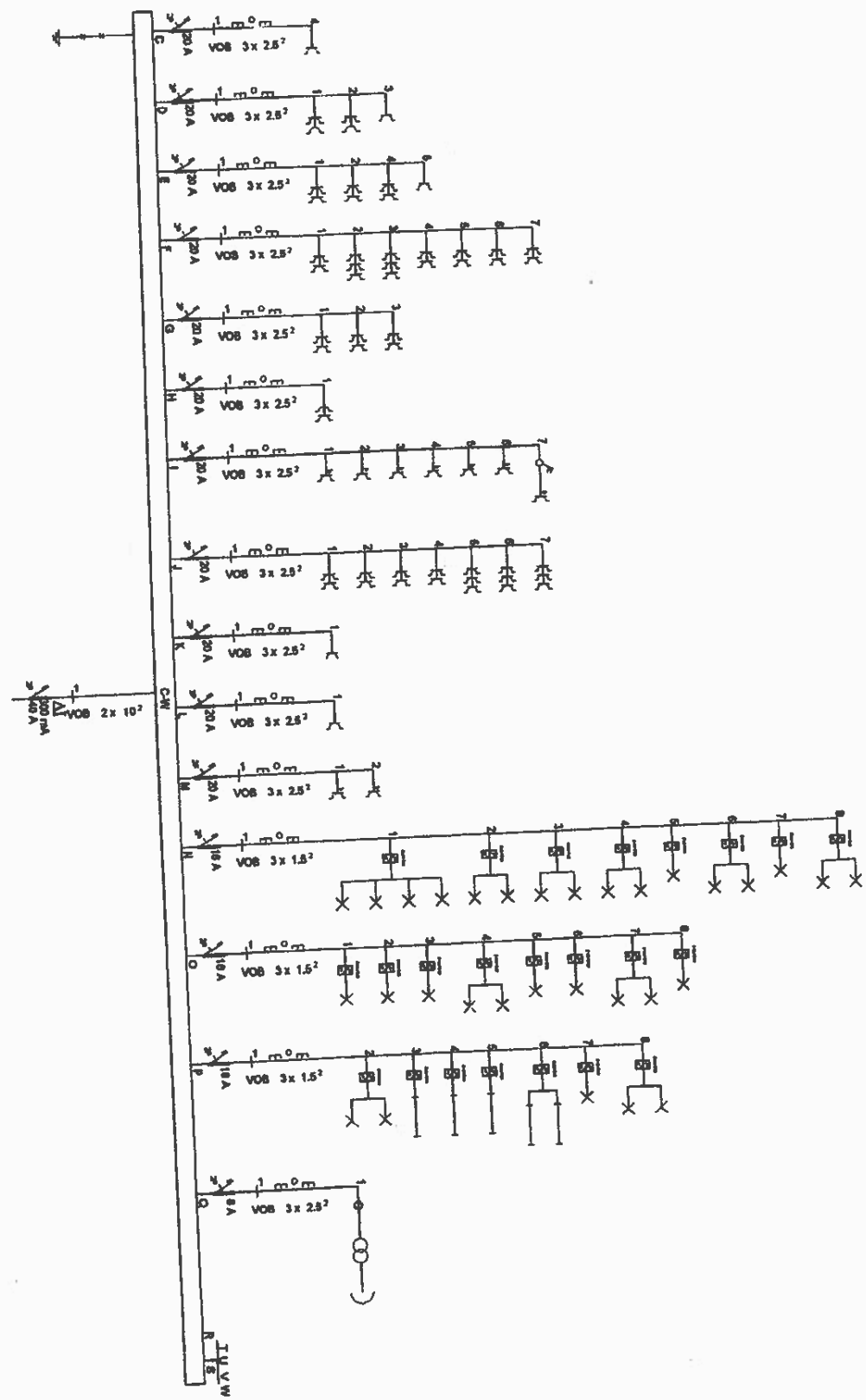

3, N 400V~

Eendraadschema / Schema unifiliale

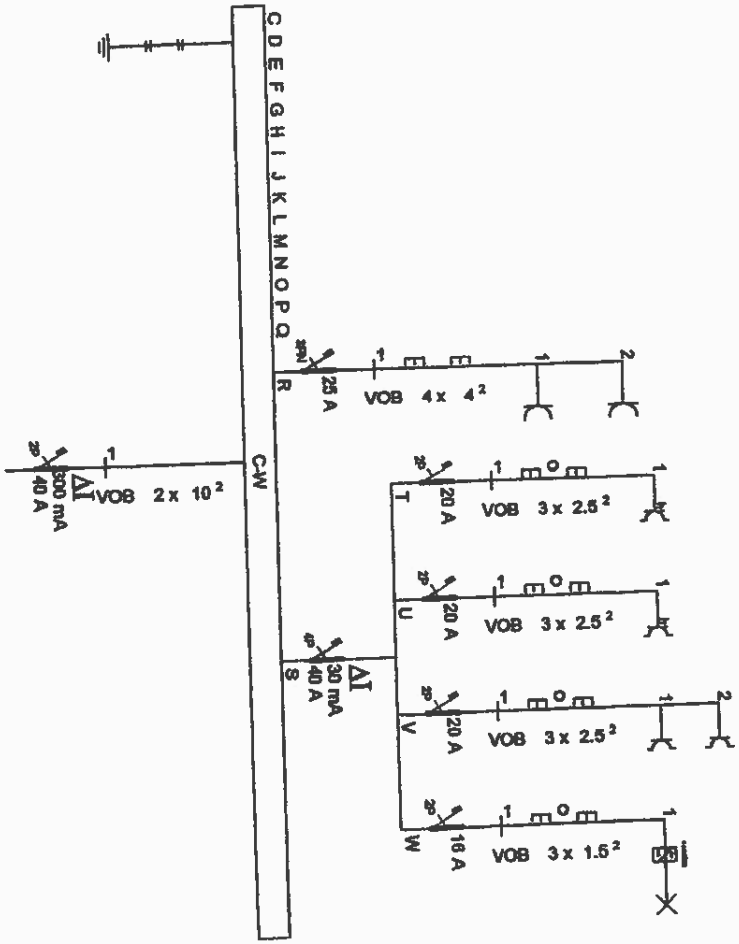

3, N 400V-