

inplantingsplan
 nieuwe toestand
 De opgegeven maten op het inplantingsplan zijn gebaseerd op de beschikbare, doch beperkte informatie omtrent de bestaande grenzen. In functie van de opdracht waarvoor deze plannen zijn opgemaakt.
 Voor een juridische grensbepaling dient een landmeter te worden aangesteld om de correcte situatie op te meten.

PROJECT 1805
verbouwen ééngeswoning
 Persstraat 7, 3320 Hoksem (Hoegaarden)
 Kadaster Hoegaarden, Afd. 1 Sectie A nr. 10e

inplanting

fase: bouwaanvraag
 toestand: nieuw

formaat: A3
 schaal: 1/200

plan nr.: I_NT_01
 datum: 2019.02.08

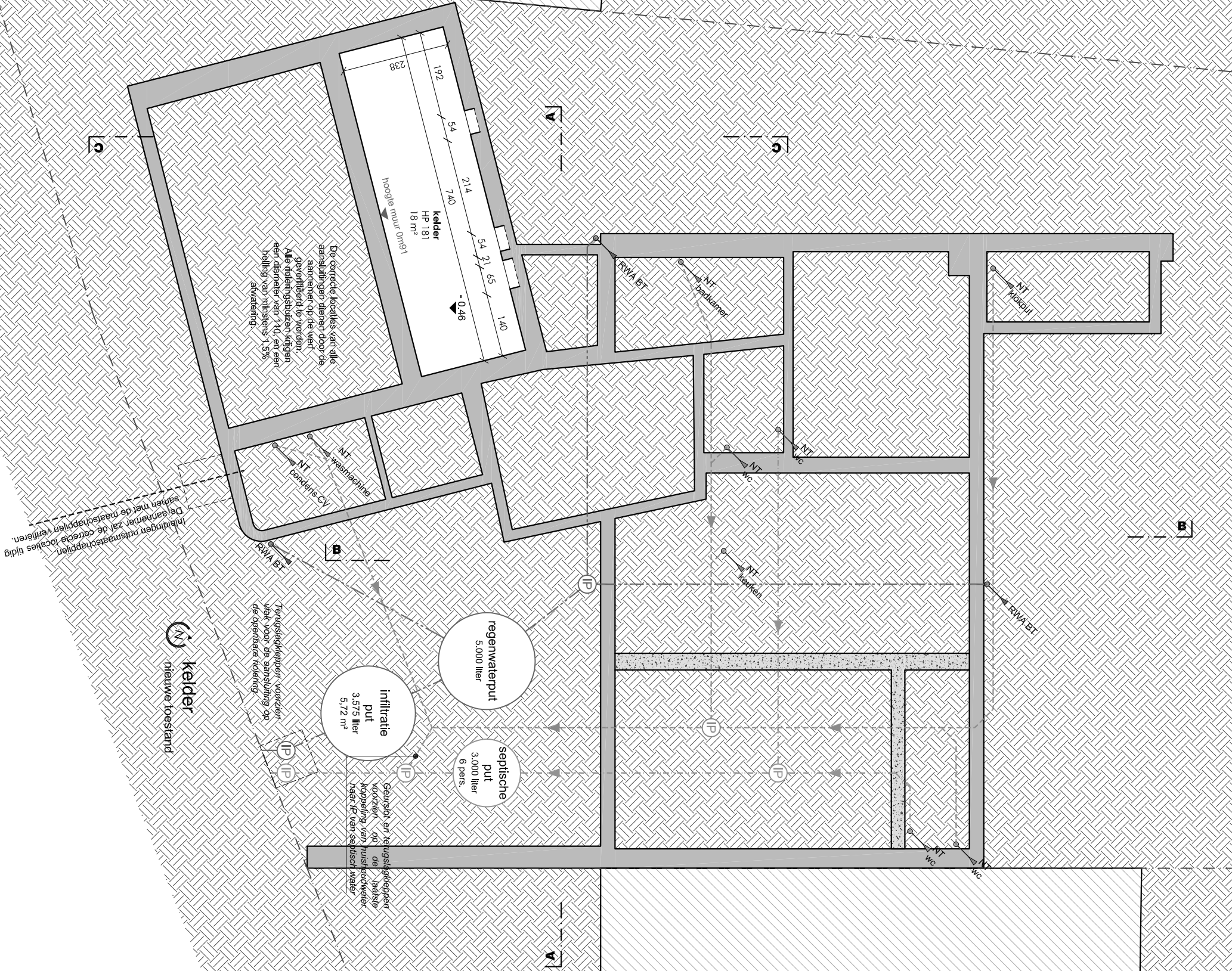

PROJECT 1805
verbouwen ééngezinswoning
 Persstraat 7, 3320 Hoksem (Hoegaarden)
 Kadaster Hoegaarden, Afd. 1 Sectie A nr. 10e

kelder

fase: bouwaanvraag
 toestand: nieuw

formaat: A3
 schaal: 1/100

plan nr.: P_NT_01
 datum: 2019.02.08

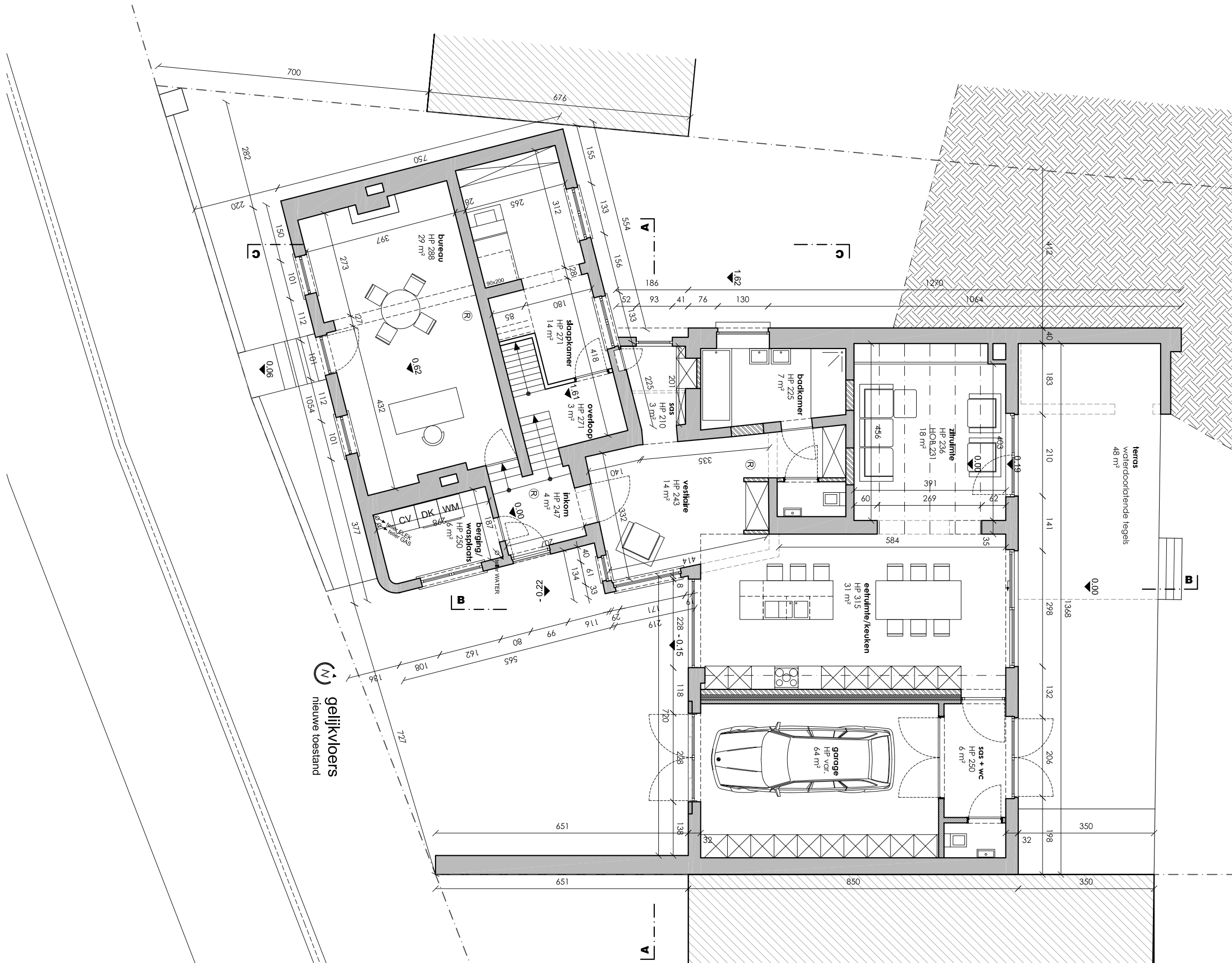

PROJECT 1805
verbouwen ééngesinswoning
 Persstraat 7, 3320 Hoksem (Hoegaarden)
 Kadaster Hoegaarden, Afd. 1 Sectie A nr. 10e

gelijkvloers
 fase: bouwaanvraag
 toestand: nieuw

formaat: A3
 schaal: 1/100
 plan nr.: P_NT_02
 datum: 2019.02.08

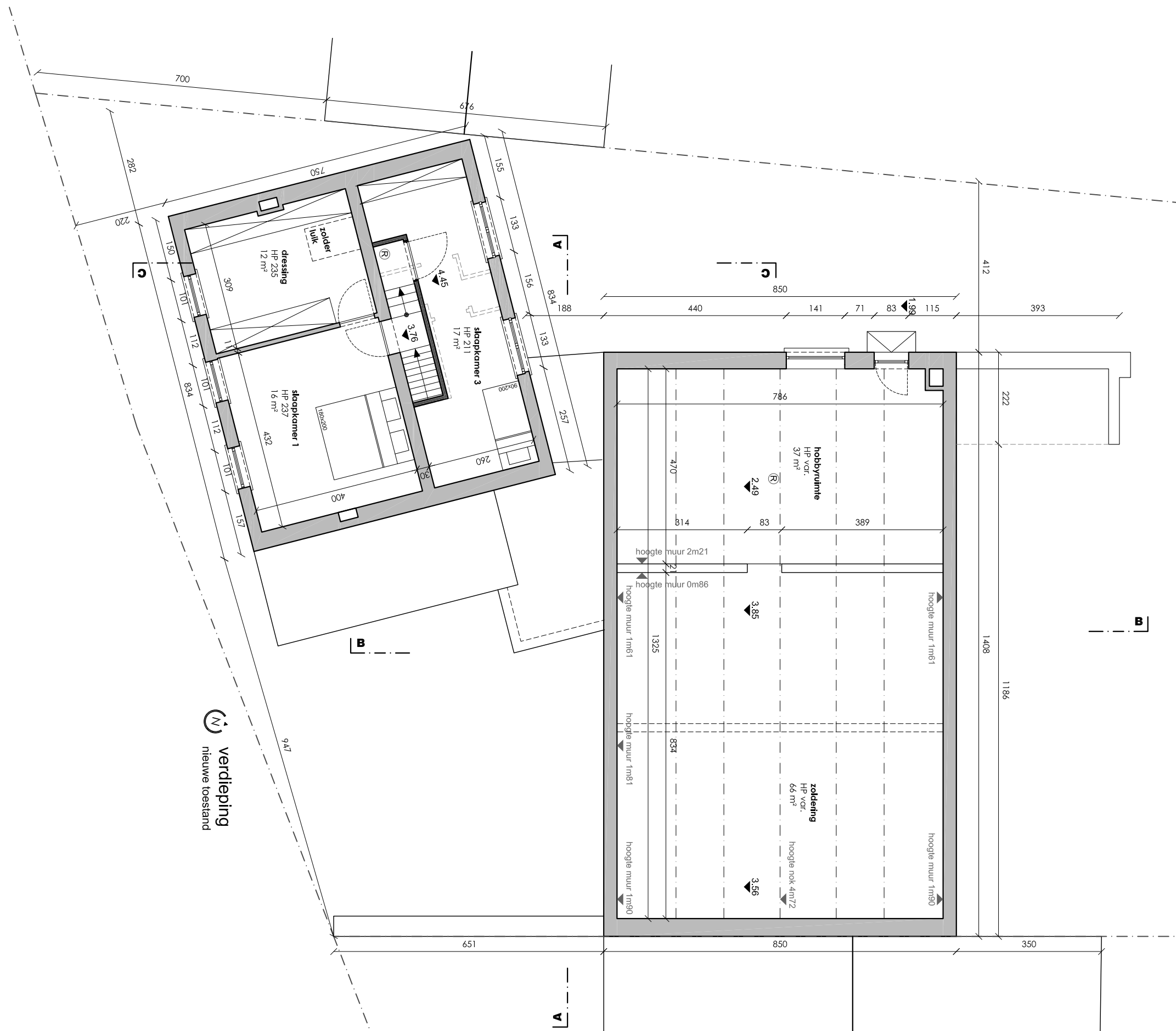

PROJECT 1805

verbouwen ééngesinswoning

Persstraat 7, 3320 Hoksem (Hoegaarden)
Kadaster Hoegaarden, Afd. 1 Sectie A nr. 10e

verdieping

fase: bouwaanvraag

toestand: nieuw

formaat: A3

schaal: 1/100

plan nr.: P_NT_03

datum: 2019.02.08

CONSTRUCTIEVE OPBOUW

v.01

- 2cm vloerafwerking (keuze bouwheer)
- 8cm chape
- 10cm PUR gespoten (cfr. EPB)
- funderingsplaat 20cm (cfr. studie stabiliteit)
- vorstribben

p.01

- 23cm rotswol isolatiedekens (cfr. EPB)
- metal stud draagstructuur
+ leidingplenum
- gipskartonplaten

p.02

- draagstructuur in metal stud of hout
- rotswol isolatiedekens volle vulling min. 5cm
- gipskartonplaten

LEGENDE

-  snelbouwsteen
-  gevelmetselwerk
-  thermische isolatie
-  thermisch metselwerk
-  beton
-  holle betonblokken m.w.
-  rookmelder
-  regenwater
-  huishoudwater
-  zwart water
-  inspectieput
- HP plafondhoogte

GEVELMATERIALEN

- B1 roodbruine gevelsteen
- B2 natuursteen wit
- B3 blauwe hardstenen dorpel
- B4 ramen aluminium zwart
- B5 donkergrijze bakgoot, dakrand
- B6 dakpan roodbruin
- B7 natuursteen zandkleur
- B8 golfplaten donkergrijs
- B9 schrijnwerk hout
- B10 dakwaterafvoeren pvc
- B11 dakpan donkergrijs
- B12 gevelsteen wit geschilderd
- B13 ramen wit geschilderd hout
- N1 houten latwerk
- N2 ramen aluminium zwart
- N3 houten schrijnwerk
- N4 dakrand zinken krul

PROJECT 1805

verbouwen ééngesinswoning

Persstraat 7, 3320 Hoksem (Hoegaarden)
Kadaster Hoegaarden, Afd. 1 Sectie A nr. 10e

gelijkvloers

fase: bouwaanvraag

toestand: nieuw

formaat: A3

schaal: 1/100

plan nr.: L_NT_01

datum: 2019.02.08