

GLABBEEK, 3de afd./Bunsbeek
Sectie D
Percelen nummers 90S, 90T en 90B2

Oppervlakte= 8601m²

OPMETINGSPLAN:

Schaal : 1/500

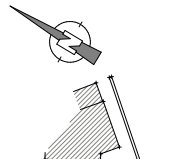

Lambert-coördinaten Grenspunten		
nr	x	y
A	191440.48	169635.02
B	191454.35	169641.32
C	191462.07	169644.60
D	191467.39	169646.08
E	191484.20	169662.05
F	191440.01	169609.40
G	191382.07	169709.24
H	191397.71	169785.00
I	191427.89	169659.79
J	191432.07	169652.32

LEGENDE :

- ☐ : Verharding beton
- ↑ : Verkeersteken
- ⚡ : Elektriciteitspaal
- : Rioleringsdeksel
- ⊣ : Brilvenbus
- ▽ : Dorpel deur
- ⊞ : Dorpel poort
- ⊗ : Boom
- ▬ : Straatkolk
- ⊕ : Gemeten punt met hoogte
- : Houten paal
- +— : Afsluiting draad
- +— : Afsluiting betonplaten
- +— : bovenkant gracht/talud
- +— : Eigendomsgrens met hoekpunten gekend in lambert-coördinaten
- +— : Rooilijn

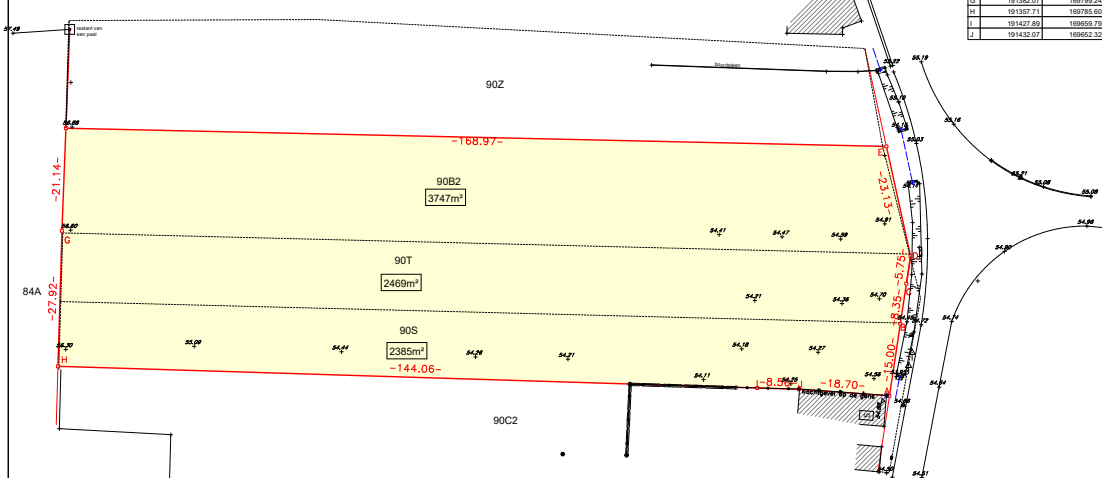

Aanzicht wachtgevel

Schaal: 1/100

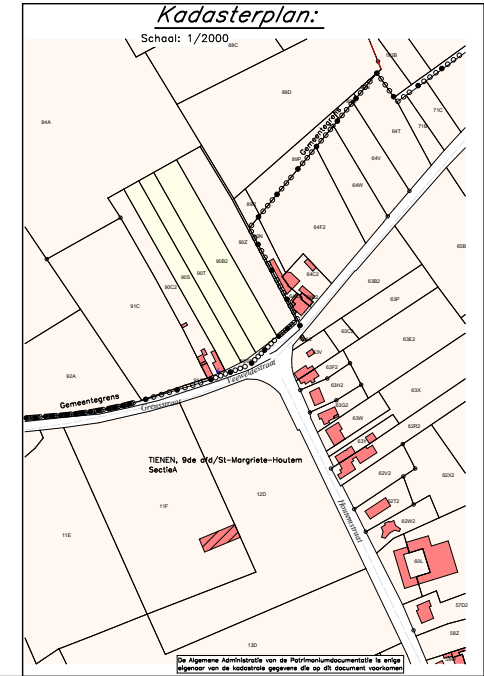
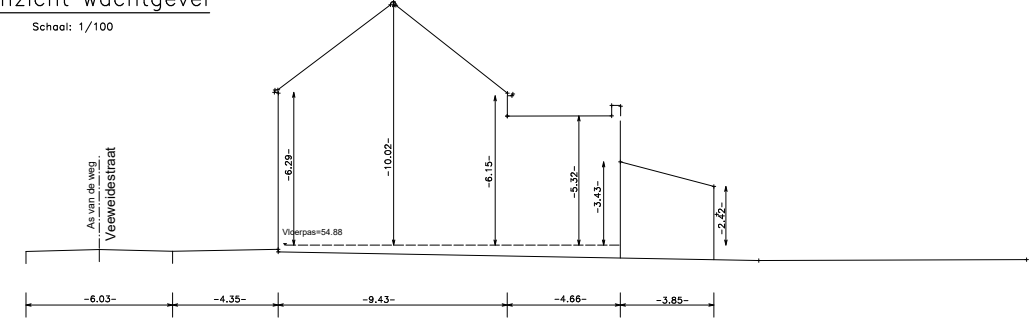

Provincie :	Vlaams-Brabant
GEMEENTE :	GLABBEEK
Kadastrale ligging :	GLABBEEK, 3de afd./Bunsbeek Sectie D Percelen nummers 90S, 90T en 90B2

Veeweidestraat, rechts van nr 5

OPMETINGSPLAN:

Met het oog op de aankoop van
een perceel grond

Referentienummer databank Administratie Opmetingen & Waarderings...../.....

Datum : 22/12/2016	Schaal : 1/500
--------------------	----------------