





## LEGENDE

	gewapend beton
	metselwerk
	holle welfsels
	bestaande constructie
	funderingsbeton
	af te breken

## BELANGRIJKE OPMERKINGEN

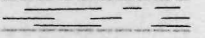
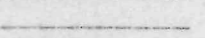
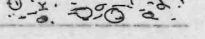
Gewapend beton, holle welfsels en funderingen zullen berekend worden door een bekwaam en erkend burgerlijk ingenieur. De aanduidingen op de architectuurplannen zijn ten titel van inlichting.

Ware aard, diepte en omvang van de funderingen kunnen slechts na de uitgravingen bepaald worden.

De funderingen zullen geplaatst worden in de vaste grond met een minimumdiepte van 0.80 m onder het maaiveld.

De riolering en de sanitaire installaties dienen uitgevoerd overeenkomstig de gemeentelijke voorschriften.

## MATERIALEN

Gevelstenen:	licht roodbruin genuanceerd
plint:	idem
Dorpels:	blauwe hardsteen
Kroonlijst:	zinken hanggoot
Dakbedekking:	pannen bruin
Buitenschrijnwerkerij:	meranti bruin
Garagepoort:	metaal bruin

PROVINCIE brabant

GEMEENTE KAMPENHOUT - BERG

# Nieuwbouw van een WONING

PLAATS de CROIXLAAN nr. KADASTRALE LIGGING: afdeling sectie D nr 688/q2

VOOR REKENING VAN

dhr. en mevr. T IDART LUC

ADRES VOELZANGstraat nr. 24 3070 KORTENBERG TELEFOON: 759/30/32

Plan gevoegd bij mijn bouwvraag van heden 27-08-1990

de bouwvo.

de aanvrager,

de architect,

H. GOETHALS

## PLANNEN - DOORSNEDEN



doosnr	datum	schaal	blad
90 219	27-08-1990	2 cm. / M.	1

OPGEMAAKT DOOR ARCHITEKTUURBURO

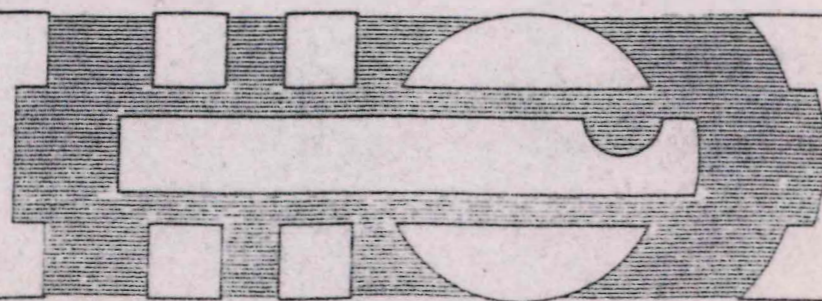

hendrik GOETHALS architect

EVERSESTRAAT 140

1940 SINT STEVENS WOLUWE

TEL: (02) 720 01 70

ingeschreven op de lijst van de Orde van Architecten van Brabant (Nederlandse taalrol)

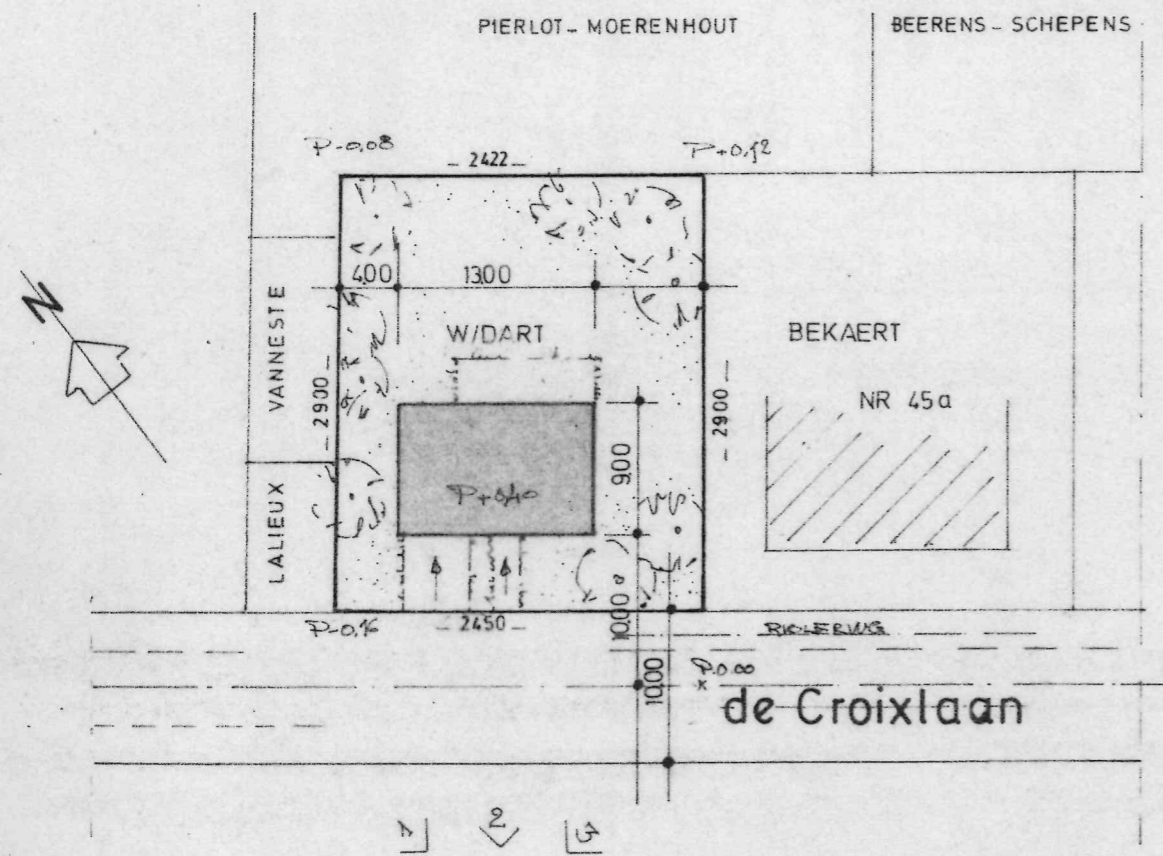

INPLANTING 1/500

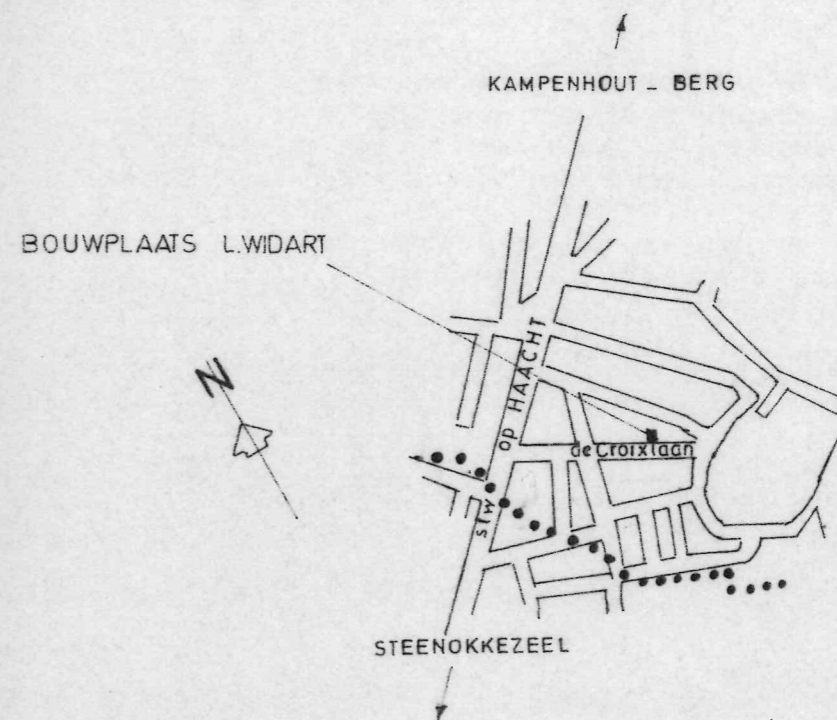

LIGGING

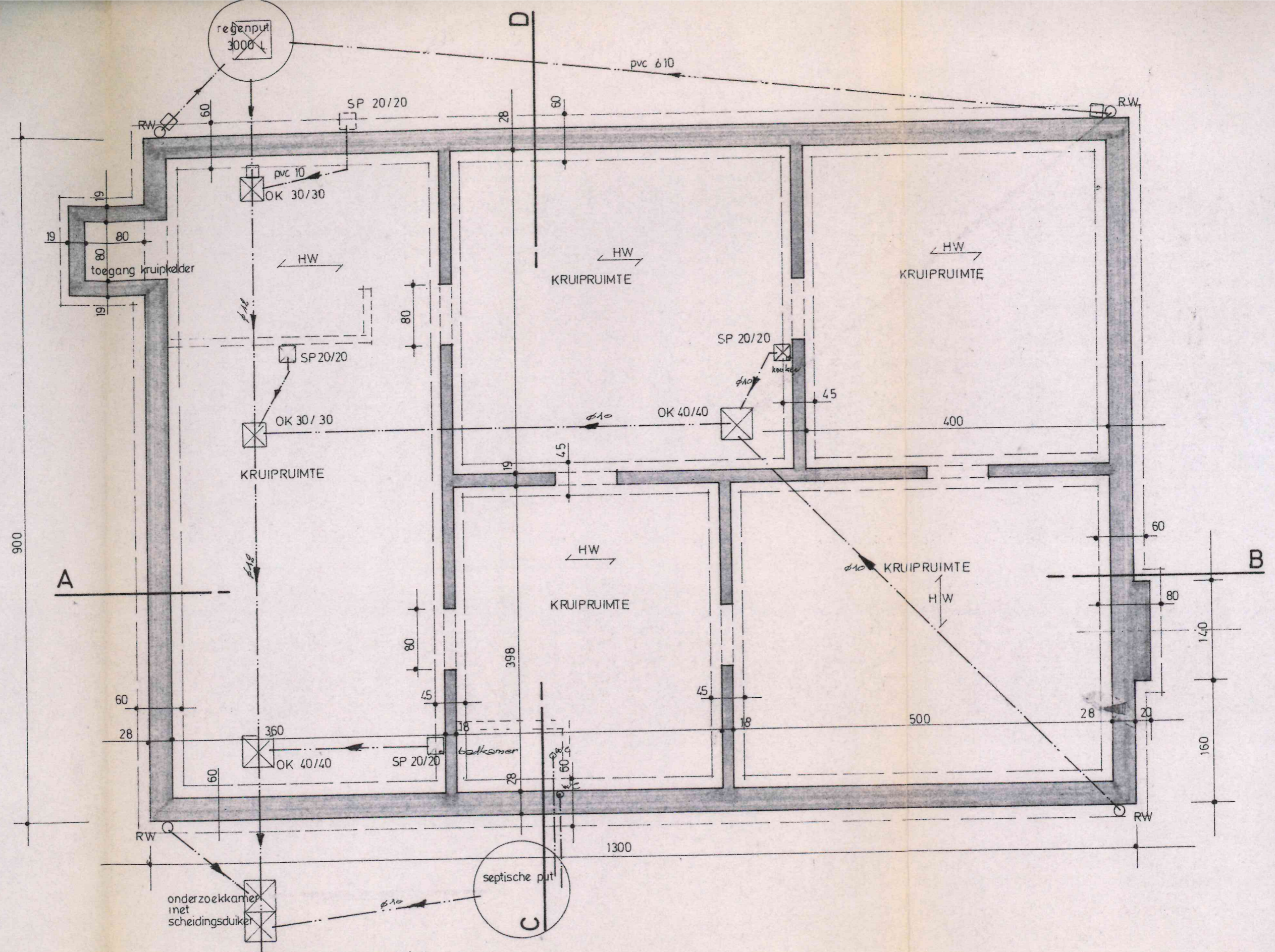

# FUNDERING & RIOLERING

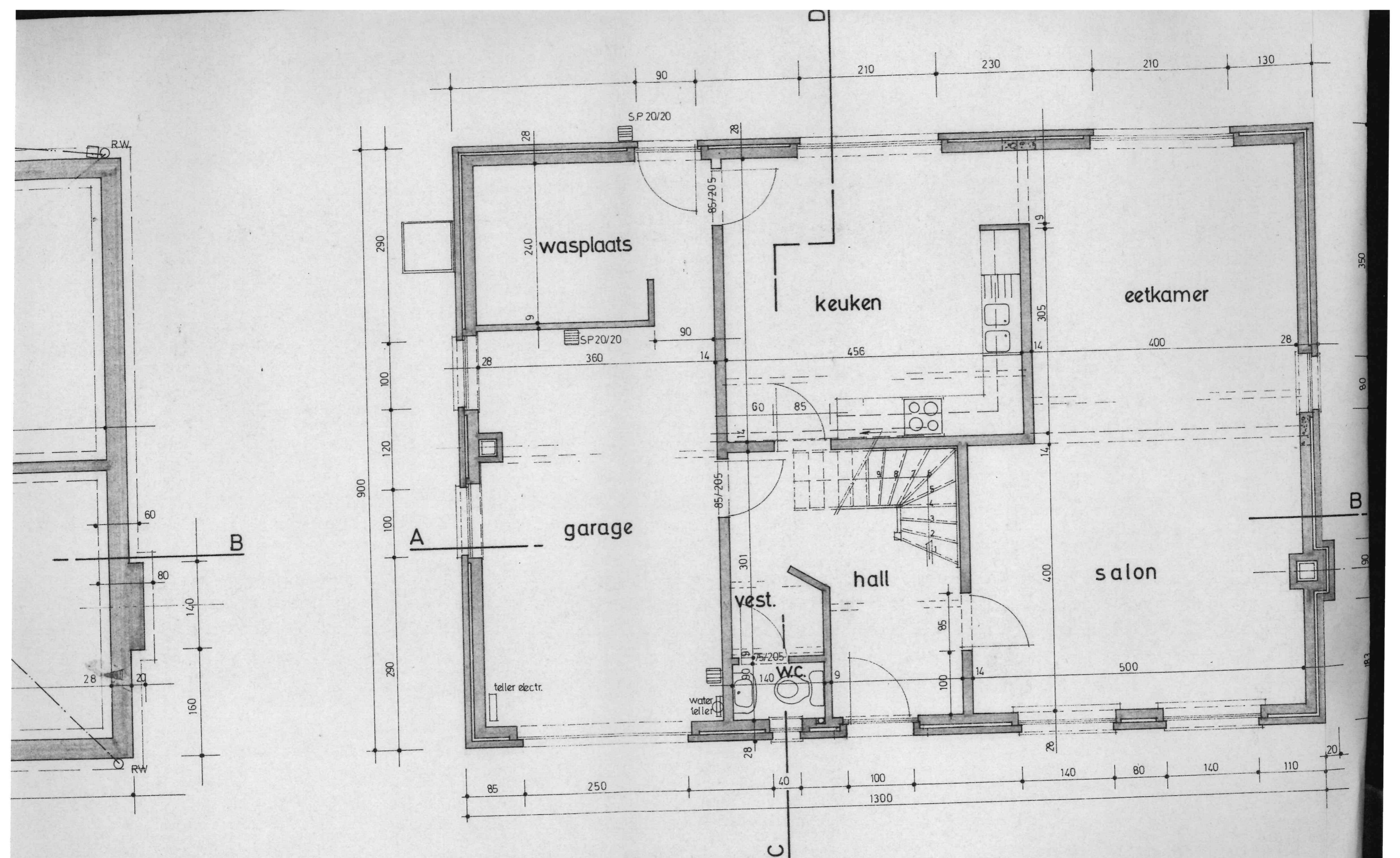

# GELIJKVLOERS

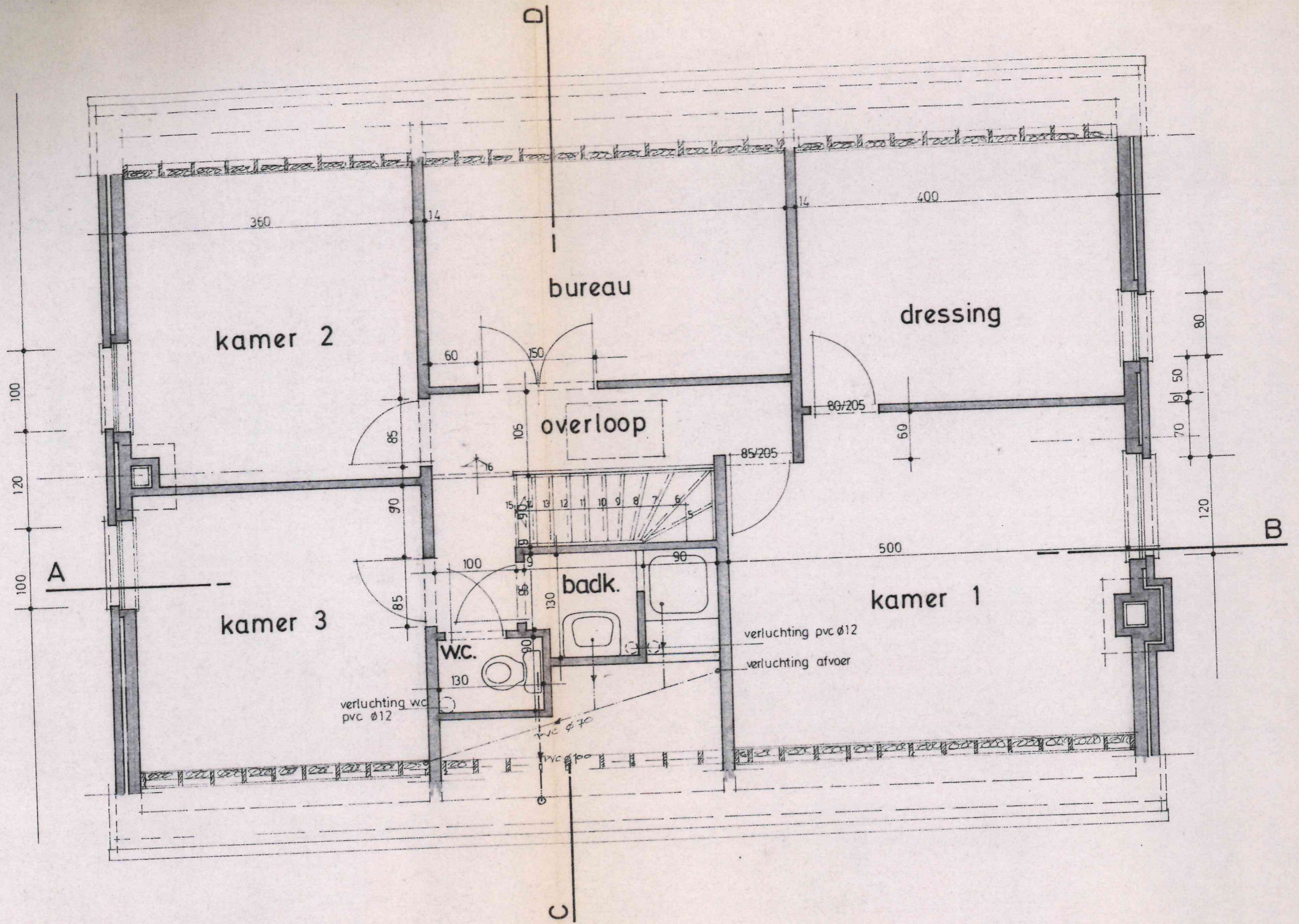

# VERDIEPING

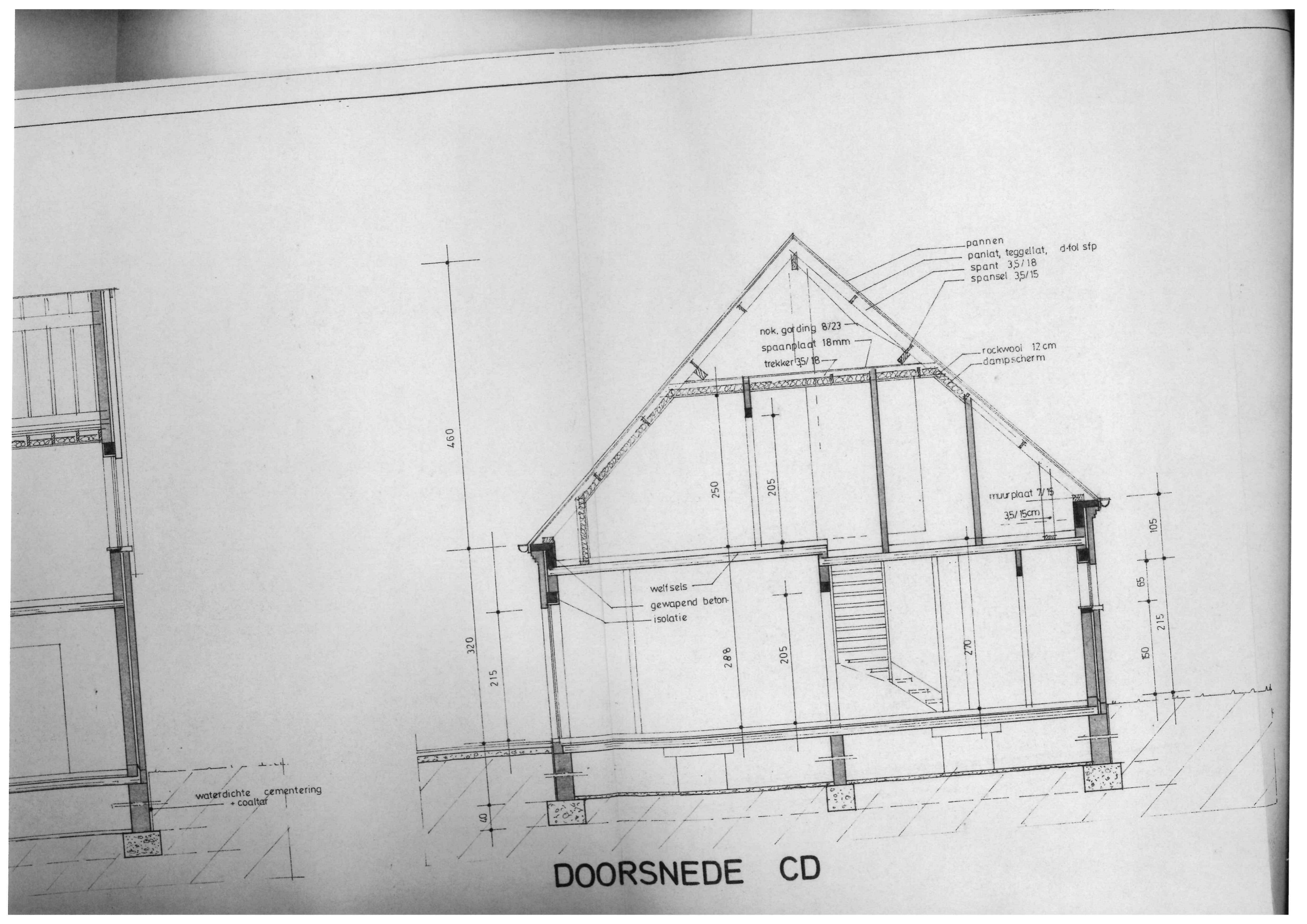

DOORSNEDE CD