

Keuringsverslag van een elektrische laagspanning- en zeer lage spanningsinstallatie

CONFORM

Datum keuring: 20/06/2022

Inspecteur:

Mentor:

Installateur: ruben Hendrixx

ID-label:

Klantreferentie:

B.T.W. nr.:-

Merk en type meettoestel: Metrel Eurotest
ET61557

Serienummer: 19481271

Datum verslag 08/07/2022

Dit rapport vervangt rapport met rapportnummer 796280

Plaats van het onderzoek

Straatnaam Boeslinter
Huisnummer 2
Busnummer
Postcode 3380
Gemeente GLABBEEK
Land België

Eigenaar

Naam
Straatnaam
Huisnummer
Busnummer
Postcode
Gemeente
Land

Installateur

Naam
BTW nr.
Telefoonnummer
E-mail

Type : woning

EAN : 54144940000607965

Teller Nr.: : 1SAG3100577054

Afbeelding schakel- en verdeelbord:

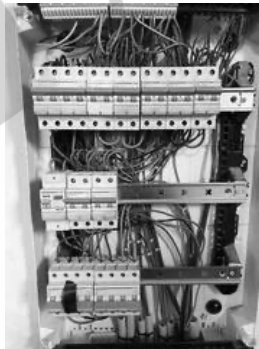

Aard onderzoek:

Netbeheerder: FLUVIUS

Gelijkvormigheidscontrole van een nieuwe huishoudelijke installatie volgens (KB 08/09/2019) - AREI Boek 1 - 6.4. en 4.2.4.3.

Spanning: 3N400V

Meter / bord verbinding: 10 mm²

Max beveiliging: 20 A

Aantal borden: 2

Aantal kringen: 26

Ri algemeen: 0,797 MΩ

OK



Aardelektrode: Verticaal of schuin in de grond gedreven baren, pennen of geleiders

RE: 10,90 Ω

OK



DIFFERENTIEELSTROOMINRICHTING

IΔ (mA)	In (A)	In - andere (A)	I:Δt	Type	Beveiligde kringen	Test	x 2,5
300	40		22,5kA2s (3000A)	A	26	OK	OK
30	40		22,5kA2s (3000A)	A		OK	OK
30	40		22,5kA2s (3000A)	A	2	OK	OK

BESCHRIJVING INSTALLATIE

Aantal kringen	Curve	Bescherming IN (A)	(andere)	P	Sectie (mm²)
5	C	16		2	2,5
16	C	20		2	2,5
2	C	20		4	2,5
1	C	25		4	4
1	C	32		4	6
1	C	40		4	6

Visueel nazicht (algemeen)	OK	Directe aanraking	OK	Indirecte aanraking	OK
Aansluitingen	OK	schema in bijlage door Aceg vzw	NA		
Equipotentiale verbindingen	OK	Doorsnede geleiders	OK		
Continuïteit	OK	Verlichting / toestellen	OK		

OPMERKINGEN - INBREUKEN - NOTA'S

nota/note 2 Geen inbreuken vastgesteld.

Administratieve aanpassing op 08/07/2022

Toevoegen schema

BESLUIT

- De elektrische installatie voldoet aan de voorschriften van het KB 08/09/2019 - AREI Boek 1. Het volgende controlebezoek is te voorzien voor 20/6/2047
- De nodige maatregelen werden genomen, zodat de ingangsklemmen van de automatische differentieelstroominrichting, geplaatst aan het begin van de installatie, ontoegankelijk zijn gemaakt door verzegeling.

Het (de) eendraadsschema(s) en het (de) situatieplan(nen) werd(en) door het erkend organisme voor gezien getekend.

Deze pdf-versie van het keuringsverslag is de originele versie en mag worden verspreid..

Aantal bijlage(n):

VRIJGAVE VAN HET KEURINGSVERSLAG

Plichten van de eigenaar, beheerder, huurder voor de installatie onderworpen aan het AREI Boek 1 afdeling 9.1.2.

- Het verslag dient te worden bewaard in het dossier van de elektrische installatie.
- Elke wijziging dient te worden vermeld in het elektrisch dossier.
- Elk ongeval overkomen van personen en te wijten, rechtsreeks of onrechtstreeks, aan de aanwezigheid van de elektrische installatie dient onmiddellijk medegedeeld te worden aan de algemene Directie Energie van de Federale Overheidsdienst Economie.

Kwaliteit

- De reproductie van dit document is enkel toegelaten in zijn integrale vorm en enkel met het schriftelijk akkoord van het controleorganisme en de aanvrager.
- De keuring beperkt zich tot de zichtbare en normaal toegankelijke delen van de installatie.

www.aceg.be

02 880 88 90

BE53 0689 0209 2953 - BTW BE0839.866.481

Stappenplan voor een installatie die conform is:

Stap 1	Stap 2	Stap 3	Stap 4
Lees dit proces-verbaal zorgvuldig en besteed aandacht aan de eventuele nota's	Als u grote wijzigingen of uitbreidingen aan de installatie aanbrengt, moet u deze laten controleren.	De volgende periodieke keuring is voorzien voor 20/6/2047	ACEG staat tot uw dienst voor alle noodzakelijke keuringen.

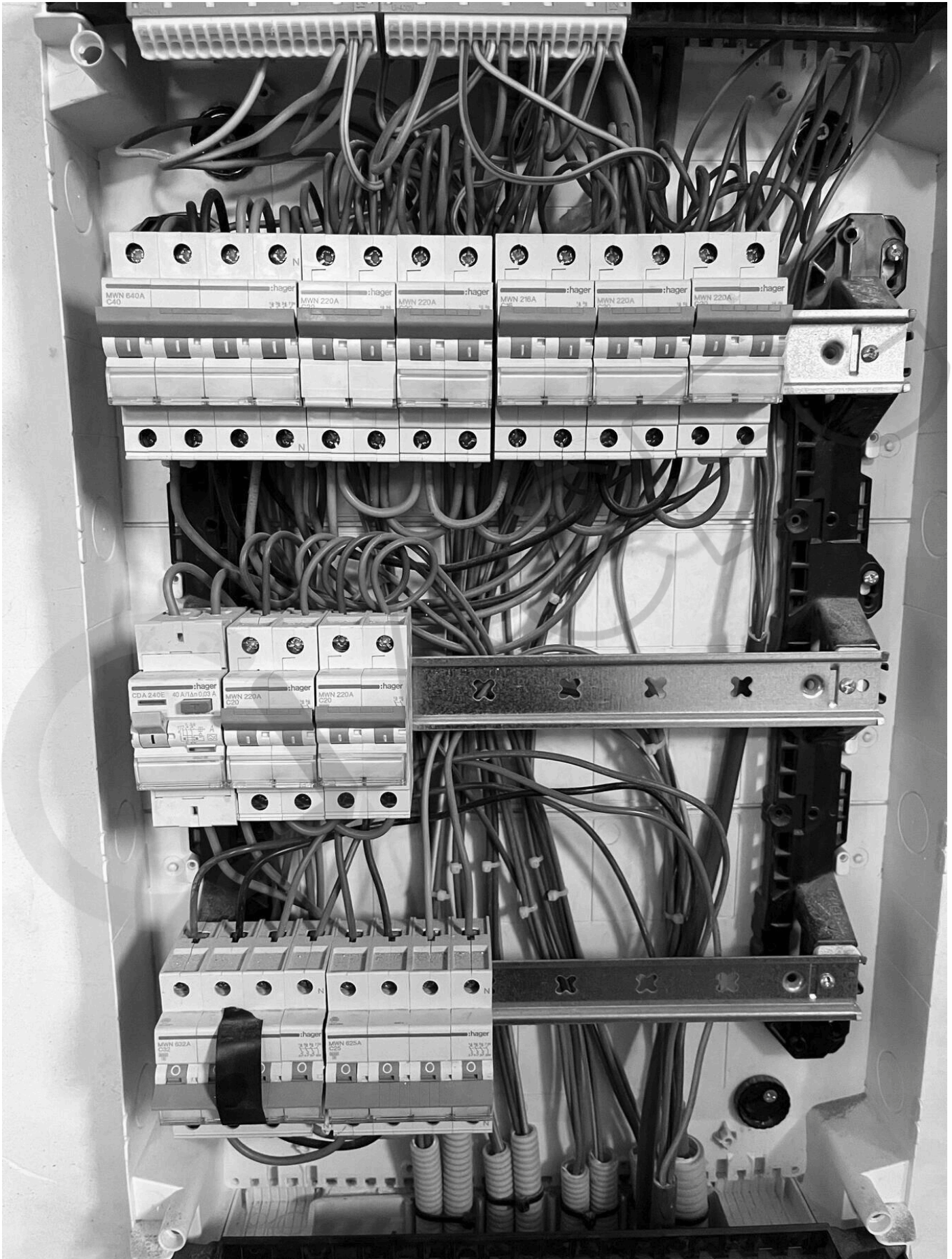

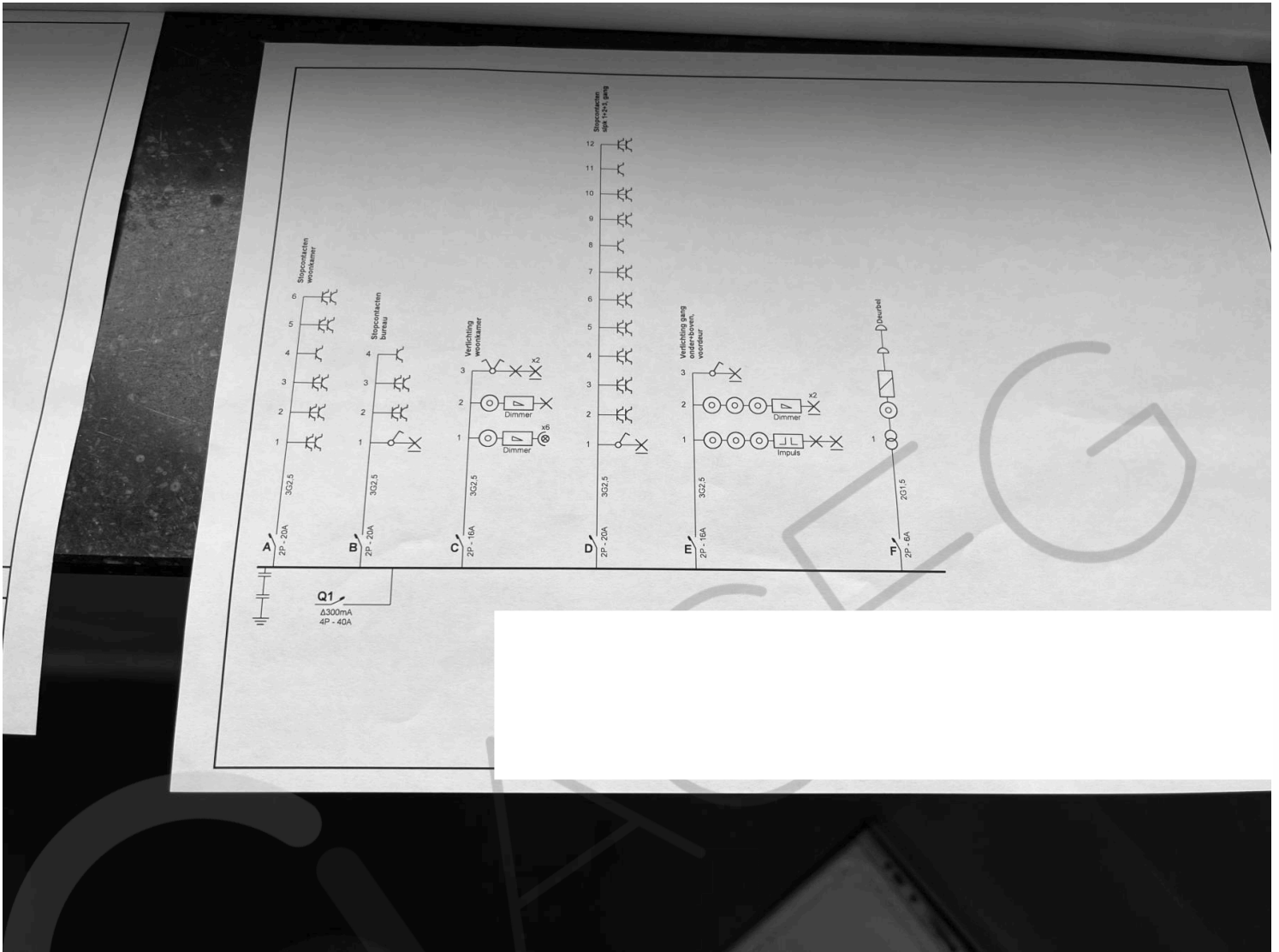



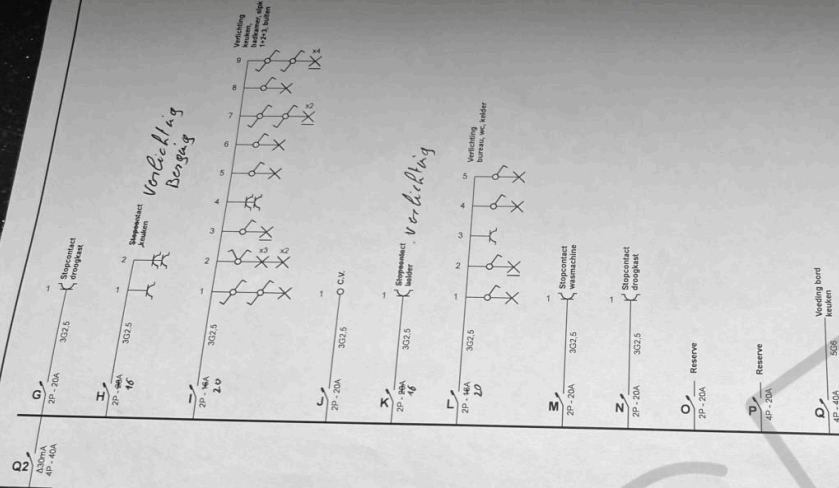



A:	Stopcontacten keuken
B:	Stopcontacten frigo, zithoek
C:	Verlichting flatstelling, berging, keuken, zithoek
D:	Stopcontact oven
E:	Stopcontact flatstelling, berging, waterput
F:	Kookplaat
G:	Voeding bord tuintaai
Q2:	
H:	Stopcontact boiler
I:	Stopcontact afwasmachine

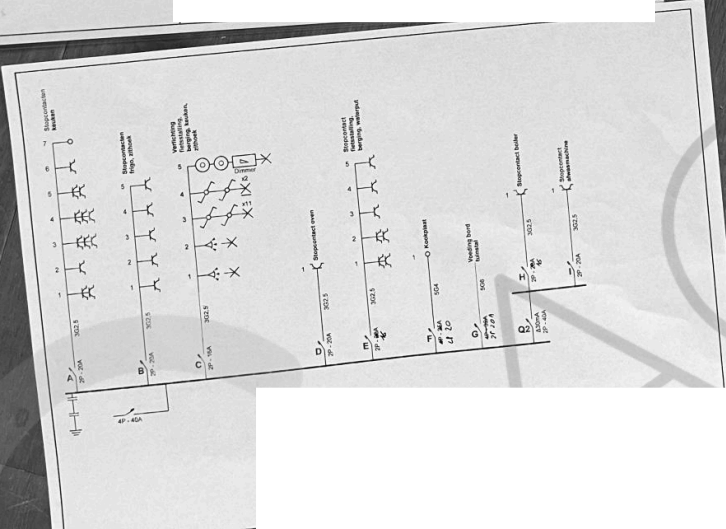

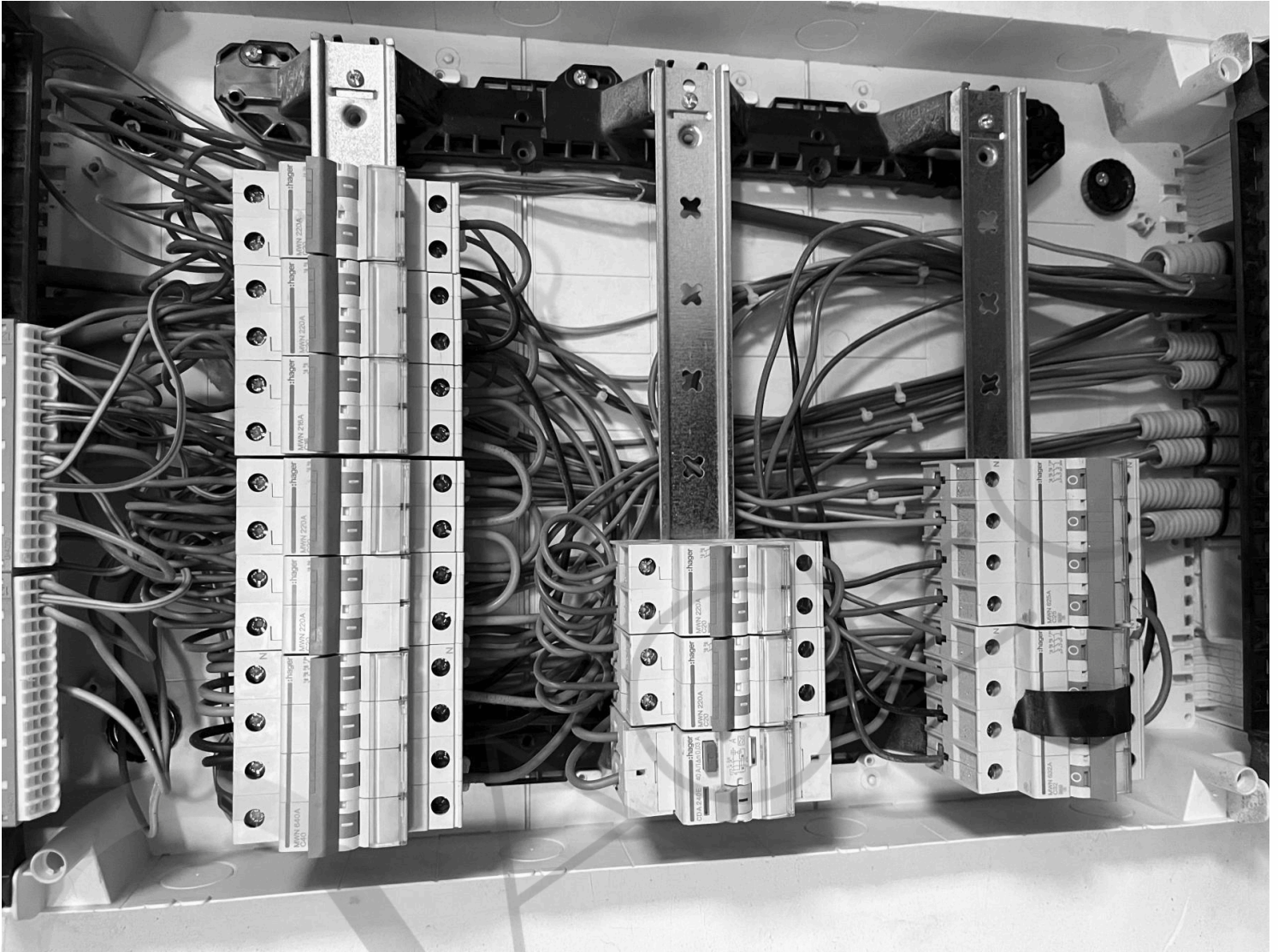





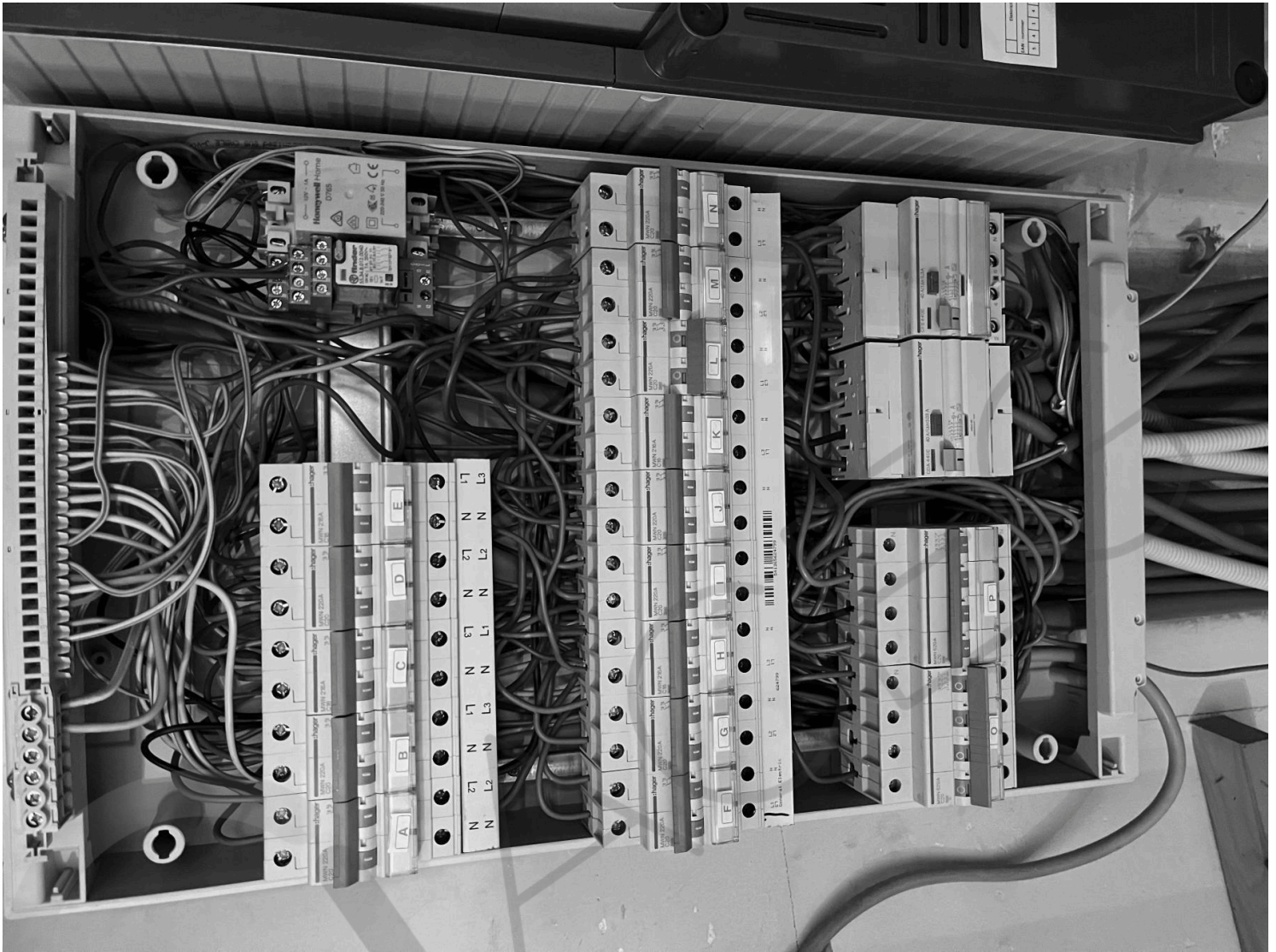

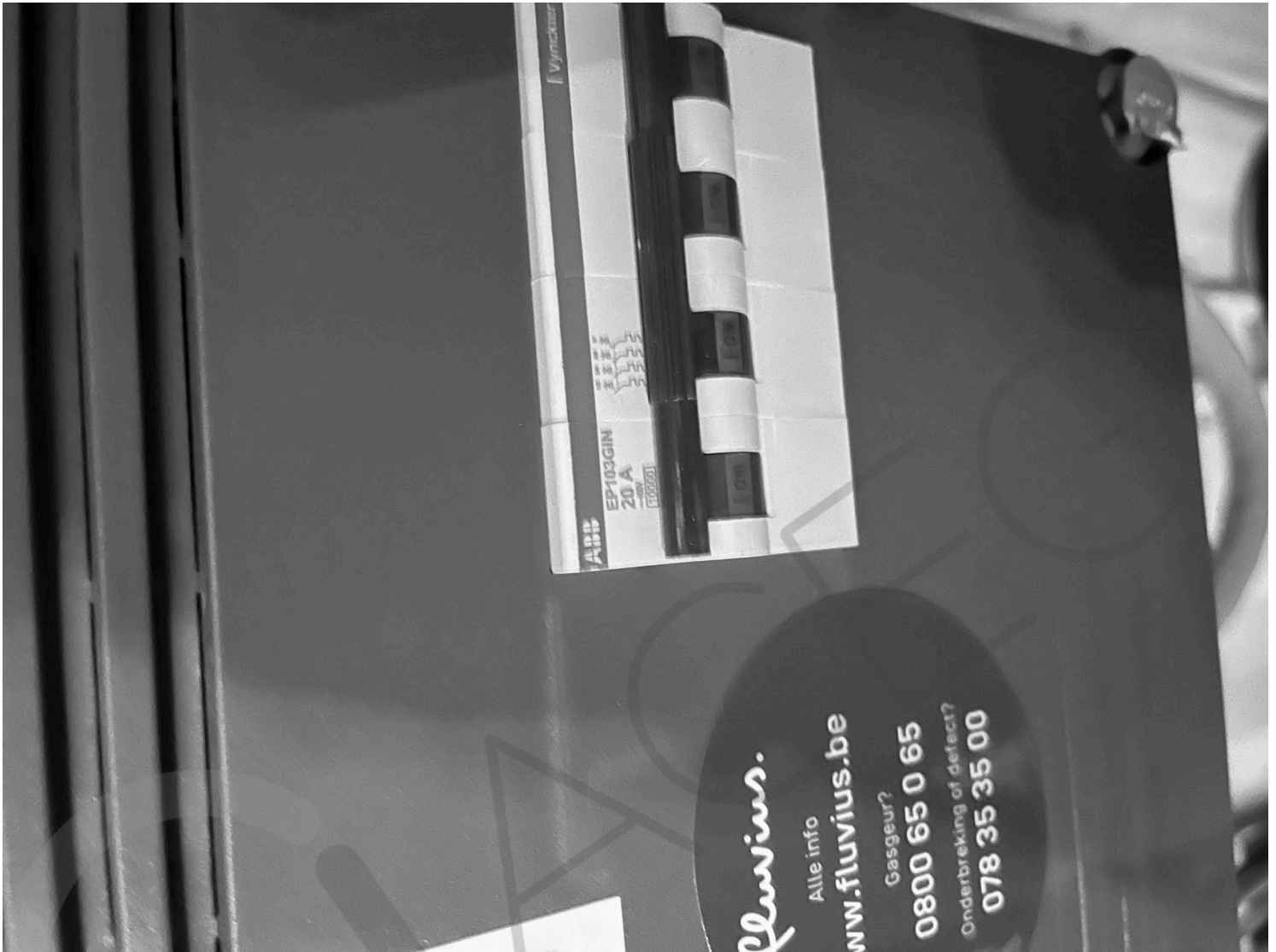



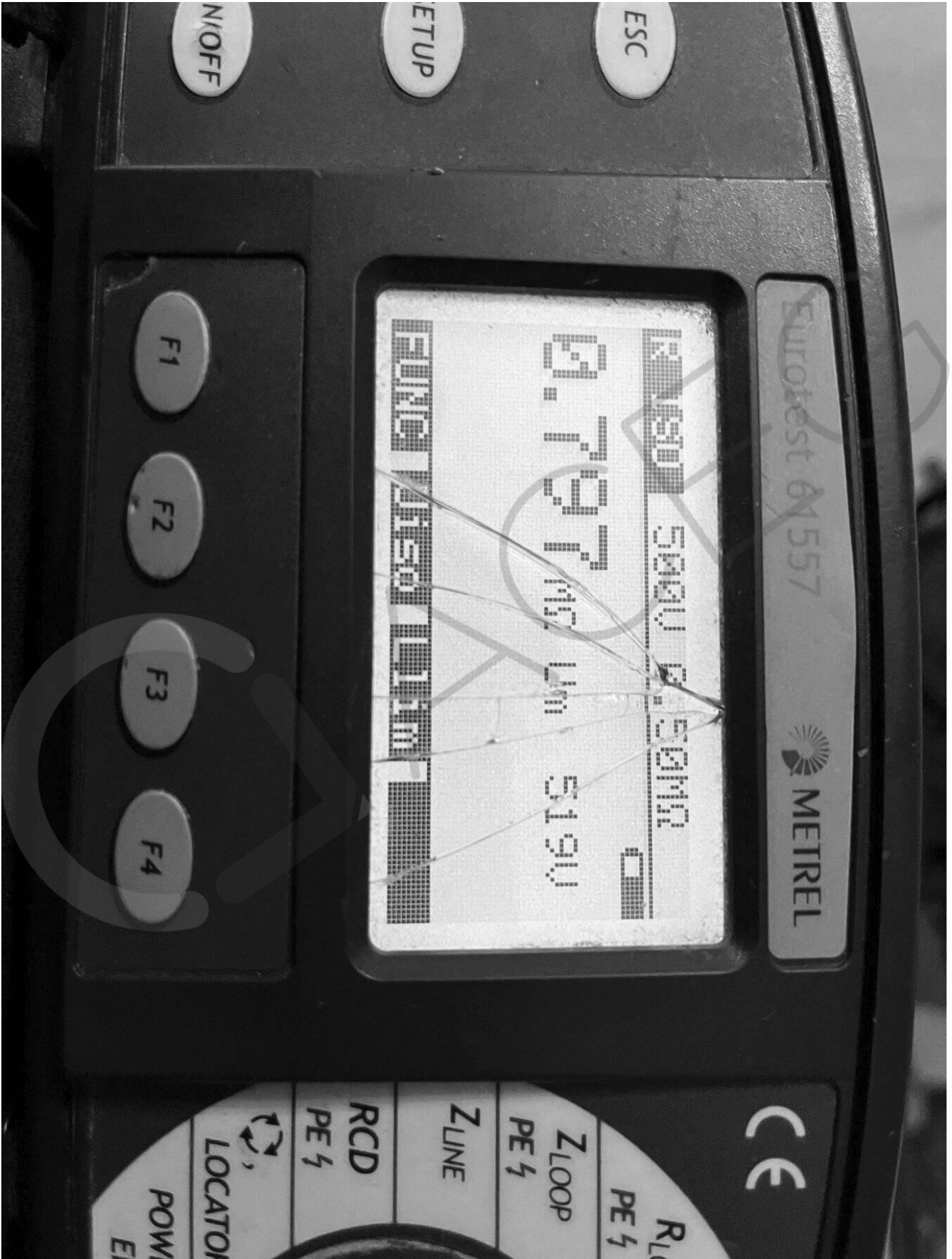

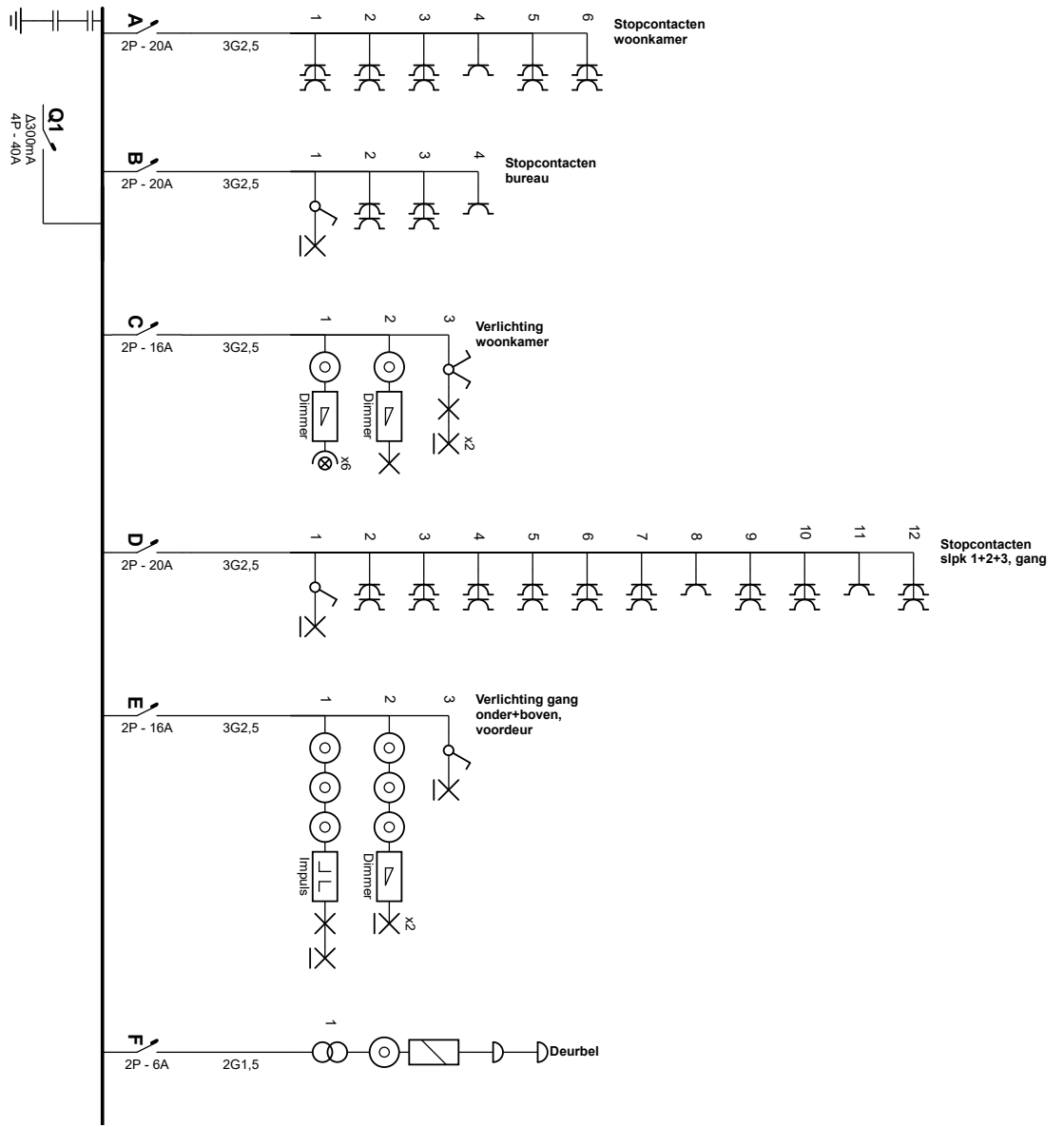

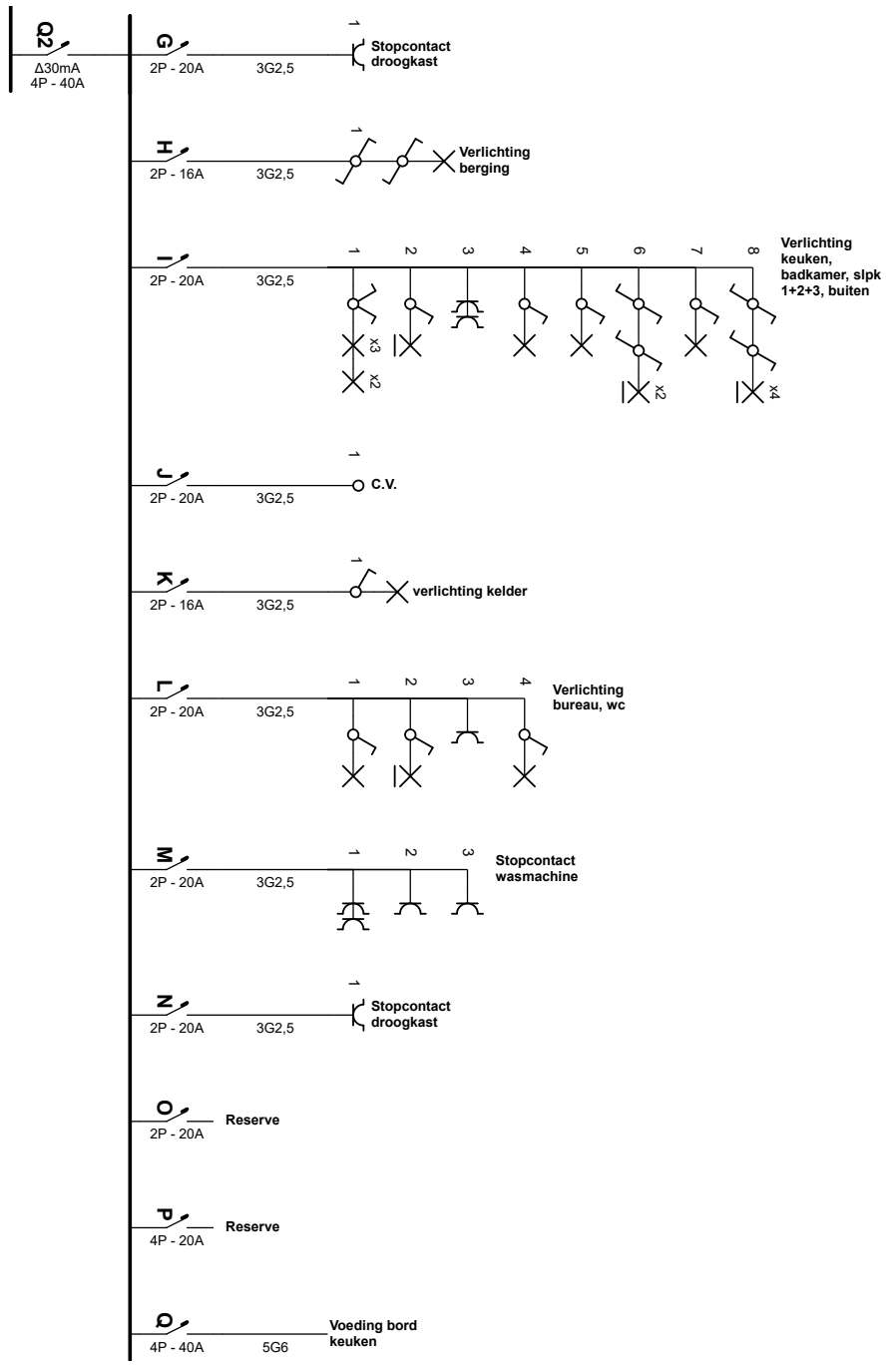

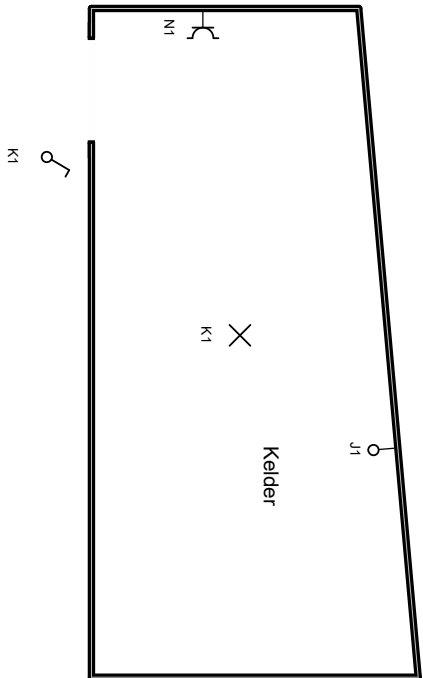

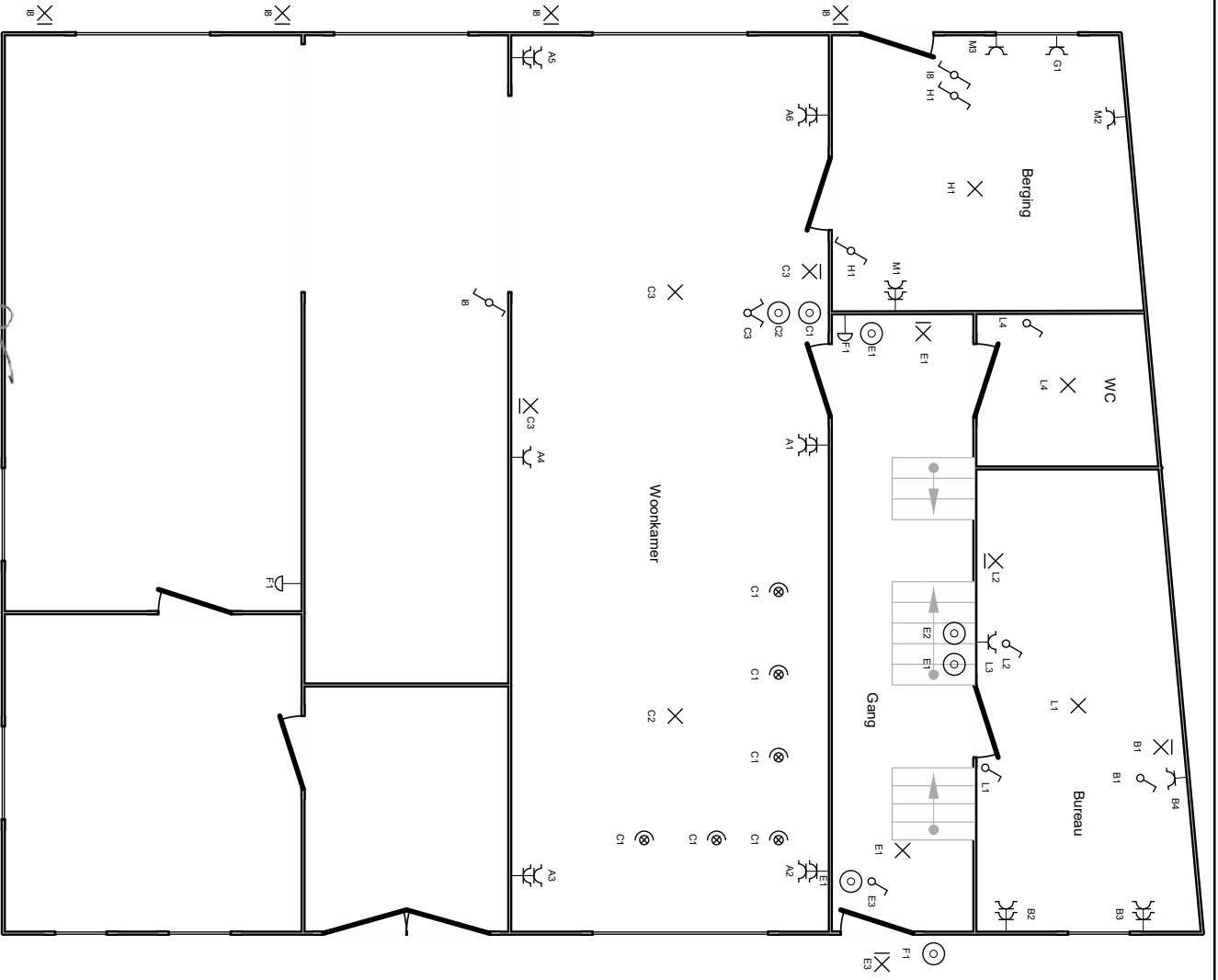

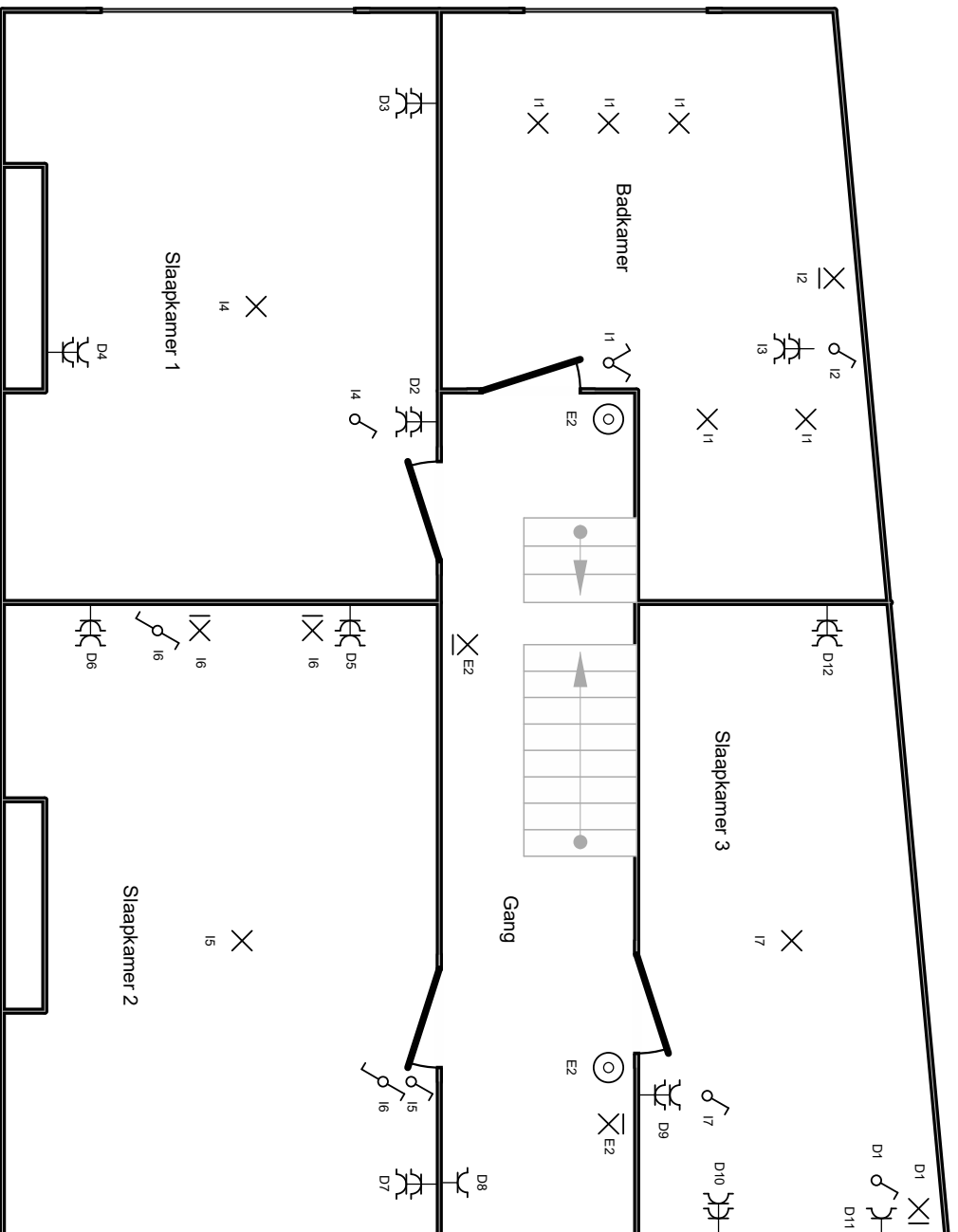

Q1:

A: Stopcontacten woonkamer

B: Stopcontacten bureau

C: Verlichting woonkamer

D: Stopcontacten slpk 1+2+3, gang

E: Verlichting gang onder+boven, voordeur

F: Deurbel

Q2:

G: Stopcontact droogkast

H: Verlichting berging

I: Verlichting keuken, badkamer, slpk 1+2+3, buiten

J: C.V.

K: verlichting kelder

L: Verlichting bureau, wc

M: Stopcontact wasmachine

N: Stopcontact droogkast

O: Reserve

P: Reserve

Q: Voeding bord keuken