



Romeinsesteenweg 524
1853 Strombeek-Bever
tel. 02 880 8890
info@aceg.be
www.aceg.be



Keuringsverslag van een elektrische laagspanning- en zeer lage spanningsinstallatie

Datum keuring: 16/07/2015 Inspecteur: Installateur:
Datum verslag: 16/07/2015 B.T.W. nr.: IK. nr.:
Merk en type meettoestel: Fluke 1653B Serie Nr.: 2916068 Toestel mag gebruikt worden tot: 16/01/2016

Plaats van het onderzoek:

Straatnaam Oplintersesteenweg
Huisnummer 192 bus 8
Postcode 3300
Gemeente Tienen
Type appartement

Eigenaar:

Naam -
Straatnaam Oplintersesteenweg
Huisnummer 192 bus 8
Postcode 3300
Gemeente Tienen

EAN : 54

Teller Nr. : Nog te plaatsen

Aard onderzoek: Gelijkvormigheidsonderzoek van een nieuwe huishoudelijke installatie volgens AREI artikels 270 en 86.

Netbeheerder: EANDIS Spanning: 1~230V Meter / bord verbinding: 10 mm² Max beveiliging: 40 A

Aantal borden: 1 Aantal kringen: 15 Aardelektrode: Lus pen weerstand: 3.0 Ω Isolatie: 500 MΩ

DIFFERENTIEELSCHAKELAAR

IΔ	In	I _n	Type	Beveiligde kringen	Test	x 2,5
300 mA	40 A	22,5kA2s (3000A)	A	15	ok	ok
30 mA	40 A	22,5kA2s (3000A)	A	6	ok	ok
mA	A					

BESCHRIJVING INSTALLATIE

Aantal kringen	Bescherming	Sectie	Aantal kringen	Bescherming	Sectie
Curve	IN	P	Curve	IN	P
					mm ²
					mm ²
					mm ²
					mm ²

Visueel nazicht (algemeen) OK NOK **Directe aanraking** OK NOK **Indirecte aanraking** OK NOK
Aansluitingen OK NOK **Correcte schema's** OK NOK **schema in bijlage door Aceg vzw**
Equipotentiale verbindingen OK NOK niet van toepassing in afwachting
Continuïteit OK NOK **Verlichting / toestellen** OK NOK NVT

OPMERKINGEN - INBREUKEN - NOTA'S

Opm: Definitieve verlichting nog te plaatsen

CONCLUSIE

- De elektrische installatie voldoet aan de voorschriften van het AREI. De volgende periodieke keuring is te voorzien voor 16/07/2040
- De nodige maatregelen werden genomen, zodat de ingangsklemmen van de automatische differentieelstroominrichting, geplaatst aan het begin van de installatie, ontoegankelijk zijn gemaakt door verzegeling.
- Het (de) ééndraads- en opstellingschema(s) werden door het erkend organisme voor gezien getekend.
- De elektrische installatie voldoet niet aan de voorschriften van het AREI. Een aanvullend bezoek moet door hetzelfde organisme worden uitgevoerd. De werken, nodig om de inbreuken te doen verdwijnen die opgemerkt werden tijdens het controlebezoek, moeten zonder vertraging uitgevoerd worden en alle maatregelen moeten getroffen worden opdat de in overtreding zijnde installatie, indien zij in dienst blijft, geen gevaar vormt voor de personen of goederen. Datum:
- Het controlebezoek voorzien door art. 276bis van het AREI, moet plaats hebben uiterlijk 18 maanden na de datum van de verkoopakte. De gegevens van de nieuwe eigenaar worden ons bezorgd na het verlijden van de akte. Indien de herkeuring gebeurt door een ander erkend organisme, dient deze ons hiervan op de hoogte te brengen.

Deze pdf-versie van het keuringsverslag is de originele versie en mag worden verspreid..

Aantal bijlage(n): 2

VOOR DE TECHNISCH DIRECTEUR ELEKTRICITEIT**Plichten van de eigenaar, beheerder, huurder voor de installatie onderworpen aan het AREI**

- Het verslag dient te worden bewaard in het dossier van de elektrische installatie.
- Elke wijziging dient te worden vermeld in het elektrisch dossier.
- Elk ongeval overkomen van personen en te wijten, rechtsreeks of onrechtstreeks, aan de aanwezigheid van de elektrische installatie dient onmiddellijk meegedeeld te worden aan de FOD economie, KMO, middenstand en Energie – algemene directie energie, afdeling gas – elektriciteit

Kwaliteit

- De reproductie van dit document is enkel toegelaten in zijn integrale vorm en enkel met het schriftelijk akkoord van het controleorganisme en de aanvrager.
- De keuring beperkt zich tot de zichtbare en normaal toegankelijke delen van de installatie.

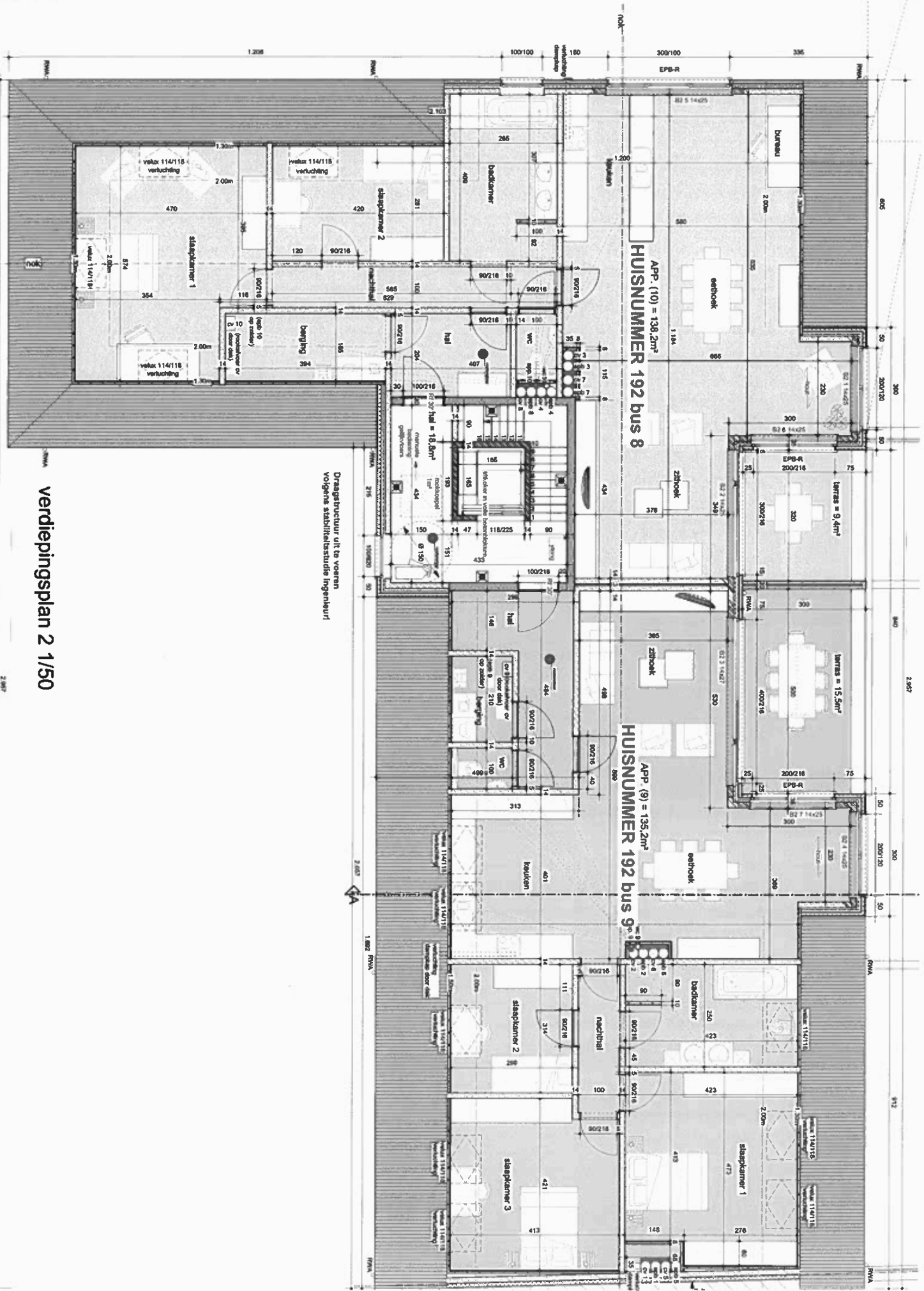

Draagstructuur uit te voeren volgens stabiliteitsstudie ingenieur!

verdiepingsplan 2 1/50

2.907