

TECHNISCH BUREAU VERBRUGGHEN

VZW



Controleorganisme erkend door het ministerie

ZETEL ANTWERPEN
Van der Sweepstraat 3 bus 44
2000 Antwerpen
Tel. 03 216 28 90
Fax 03 238 86 65

ZETEL BRUSSEL
Clovislaan 15
1000 Brussel
Tel. 02 230 81 82
Fax 02 230 80 08



O. ref.: _____

U. ref.: _____

VERSLAG NR.: 208103050610

PROCES-VERBAAL OVER HET ONDERZOEK VAN EEN ELEKTRISCHE LAAGSPANNINGSINSTALLATIE

ADRES INSTALLATIE: Heerestraat 64
Opelterre 3300

EIGENAAR: _____
Adres: _____

OPDRACHTGEVER: ATW
Adres: Eggenstraat 10, 2350 Borsbelle

INSTALLATEUR: 11
Adres: _____

BTW of IK: 0841 038 521

EAN: _____
Ref.: _____ Teller nr. _____
Index: _____

Datum van het onderzoek: 06/05/2008 Aard van het onderzoek: gelijkvormigheidsonderzoek - controlebezoek volgens:

(AREI art. 270) (AREI art. 271) (AREI art. 276) (AREI art. 276bis) (AREI art. 276ter) (AREI art. 276quater) (AREI art. 276quinquies) (AREI art. 276sexies) (AREI art. 276septies) (AREI art. 276octies) (AREI art. 276nonies) (AREI art. 276decies) (AREI art. 276undecies) (AREI art. 276duodecies) (AREI art. 276tredecies) (AREI art. 276quatuordecies) (AREI art. 276quindecies) (AREI art. 276sexdecies) (AREI art. 276septuagies) (AREI art. 276octogies) (AREI art. 276nonagesies) (AREI art. 276centesies)

Aard installatie: Nieuwe - Uitbreiding - Wijziging - Vervanging - Verzwaring - Verkoop - Verhuur - Type der lokalen: HHI

Begin werken: Fundering ~~Werk~~ 1.10.81 - Elektrische installatie ~~Werk~~ 1.10.81 - 1.1.83 AREI art.86

Aansluiting: Spanning 230 V Bescherming van de aansluiting 40mA A

Voedingskabel hoofdbord: 2 X 16 mm² Alg. schakelaar: type 1

Type van de aardelektrode: lus - Bared - pennen - bodemlektrode - bodemlektrode - Schema: TT

Aantal borden: 1; Aantal eindstroombanen: 17; RA: 4,5 Ohm; RI tot 20,5 MOhm

Uitwendige invloedsfactoren: _____

BESCHRIJVING: Expertise elektrische installatie bij nieuwe installatie details: schema's overzichtig

UITGEVOERDE CONTROLES: zie verso

VASTGESTELDE INBREUKEN EN/OF NOTA'S: geen

PROCES-VERBAAL VAN HET GELIJKVORMIGHEIDSONDERZOEK
gezien op: _____
de aangesloten van de stroomverdelers naam: _____
handtekening: _____

Plichten van de Eigenaars, Beheerders of Huurders: Zie keerzijde.

BESLUIT 1. De installatie is conform. De ingangsklemmen van de algemene ADS werden verzegeld en de ééndraads- en situatieschema's werden voor gezien getekend. De installatie dient opnieuw gecontroleerd uiterlijk op 06/05/2034 (art. 271 AREI) alsook vóór de ingebruikname van elke belangrijke wijziging of beduidende uitbreiding, uitgevoerd voor deze datum.
2. De installatie is niet conform.
3. De installatie mag in dienst blijven indien zonder vertraging wordt voldaan aan de vastgestelde inbreuken en de gepaste maatregelen getroffen worden opdat de installatie geen gevaar vormt voor personen of goederen. De installatie is niet conform. De installatie dient opnieuw gecontroleerd te worden door (hetzelfde) organisme uiterlijk op _____

DE AGENT-ONDERZOEKER:
nr. + naam + handtekening

De directeur, _____

Keuringsverslag:

Installateur:

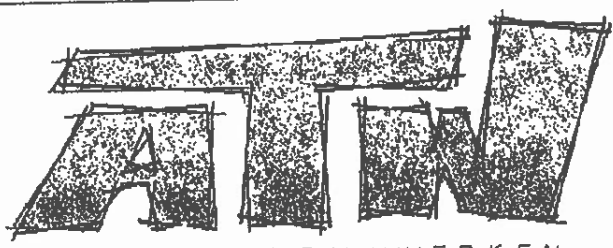
	<p>Wim Van Looy & Tom Roefs GSM: 0474/23.96.54 Tel/Fax: 014/716108 / 014/716949 Adres: Eggestraat 10, 2350 Vosselaar BTW: BE 871.038.521 Reg N.: 02.26.10 KBC: 733-0255199-22</p>
<p>ALGEMENE BOUWWERKEN</p>	

Eendraad schema.

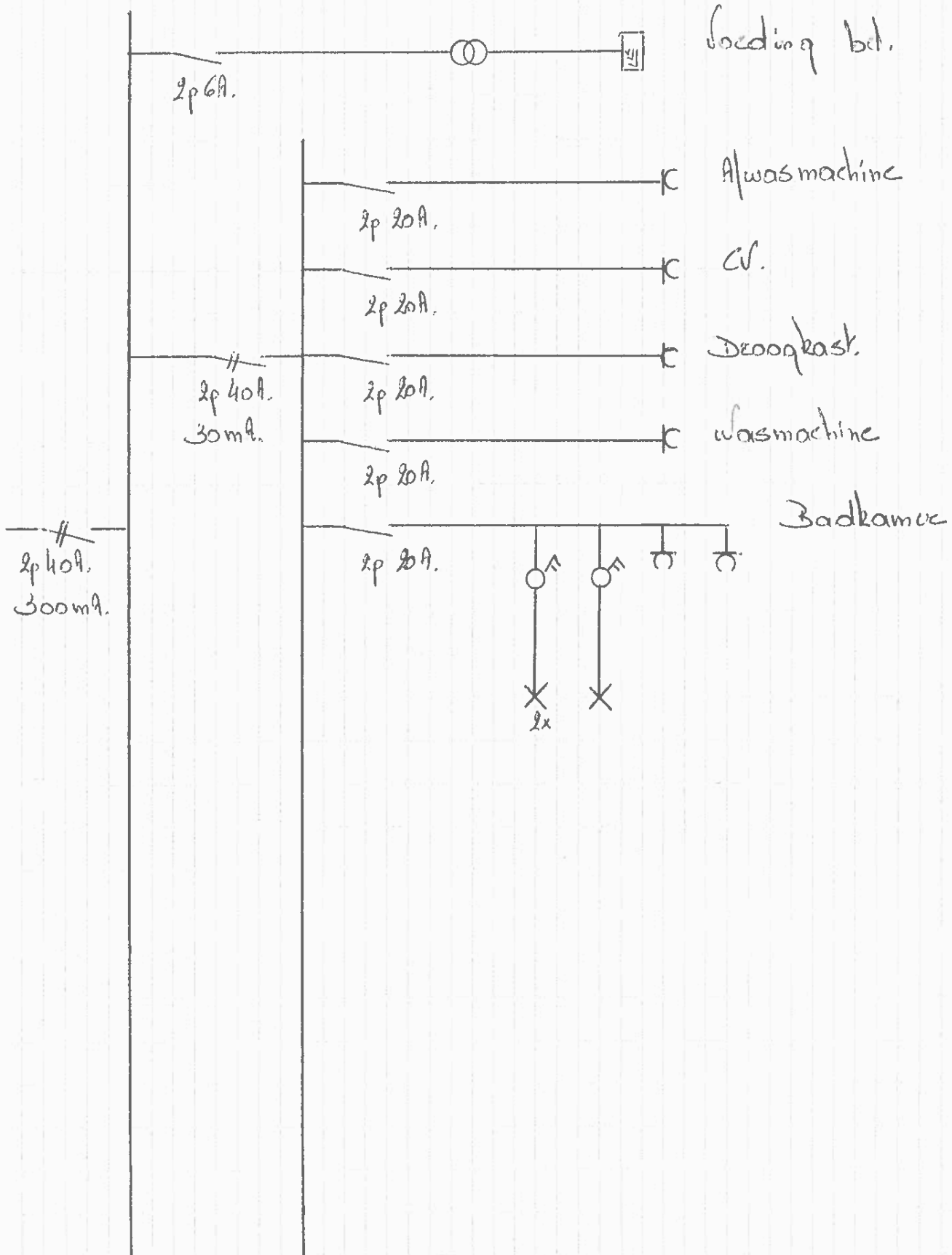

Eendruandschema.

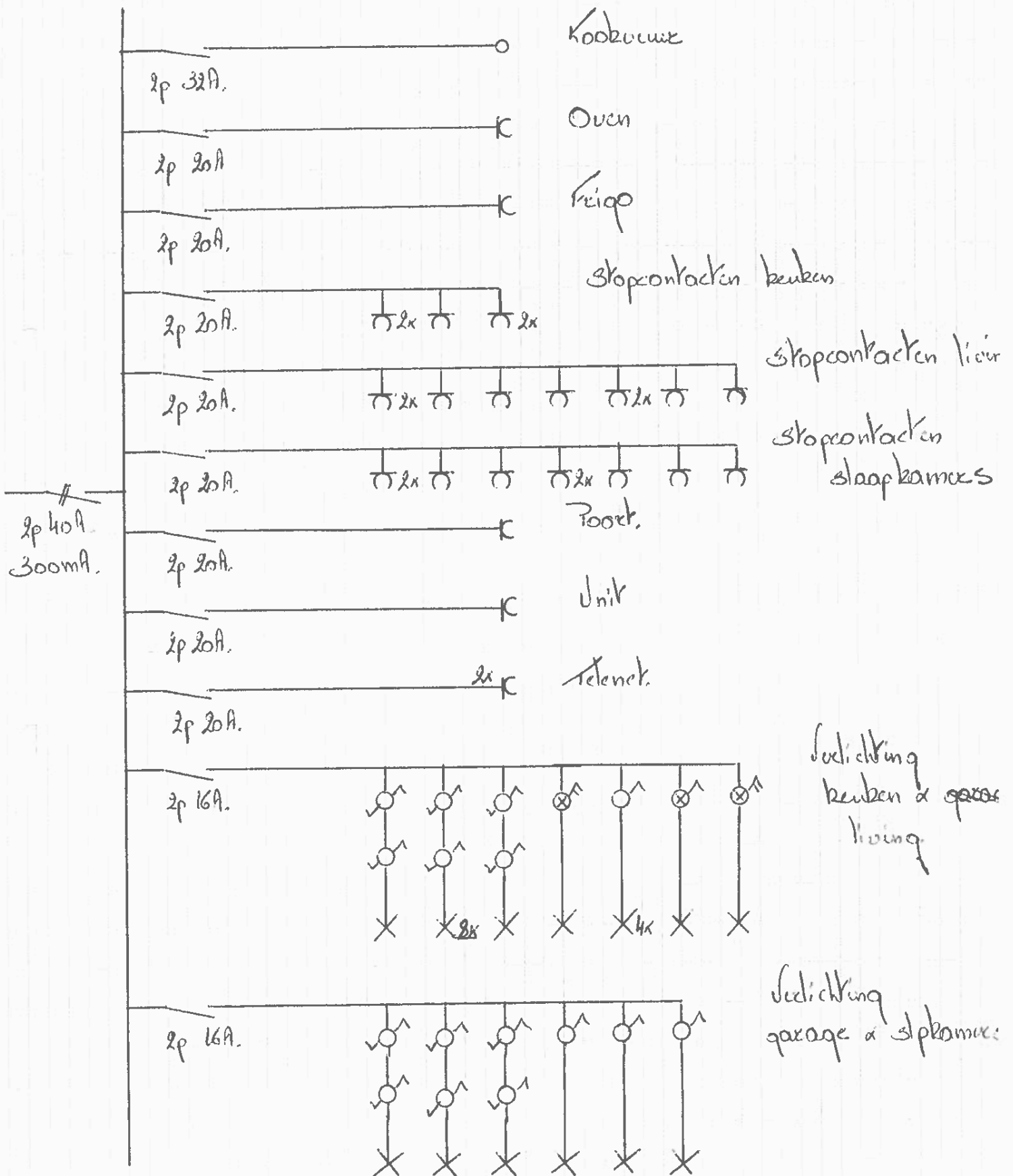

Indeling zekeringskast

- 1.Kookvuur
 - 2.Oven
 - 3.Frigo
 - 4.Stopcontacten keuken
 - 5.Stopcontacten living
 - 6.Stopcontacten slaapkamer
 - 7.Stopcontact poort
 - 8.Stopcontact Unit
 - 9.Stopcontact telenet
 - 10.Verlichting keuken en living
 - 11.Verlichting garage en slaapkamers
 - 12.Bel
 - 13.Afwasmachine
 - 14.Centrale verwarming
 - 15.Droogkast
 - 16.Wasmachine
 - 17.Badkamer
-

06/05/2008

