

GEMEENTE LUBBEEK

Deelgemeente BINKOM

TIENSESTEENWEG & BRUSSELSTRAAT

Gekadastreerd of geweest zijnde Lubbeek
2° Afdeling, Sectie B, deel nrs. 179/k, 180/b & 182/b.

LOT 1 : 6a 90ca
LOT 2 : 1a 25ca
LOT 3 : 42ca

**optie aankoop landbouwgrond
max 10 are
indicatieve opmeting**

LIGGINGSPLAN

- VERKLARING**
-  Bestaande gebouwen
 -  Bestaande wegenis
 - (W) ater  (G) as Sleutelmond
 -  Inspectieput
 -  Straatkolk
 -  Verlichtingspaal
 -  Muur
 - 10.03 Niveau
 - EK  Elect.-kast
 -  Afsluiting draad
 -  Afsluiting beton
 -  b.p. Bestaande grenspaal
 -  VT Verkeersbord
 - TV  Tv-kast
 - BK  Brandkraan
 -  Dorpel
 - knl  nok Kroonlijst/nokhoogte
 -  Talud
 -  Rand verharding

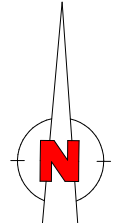
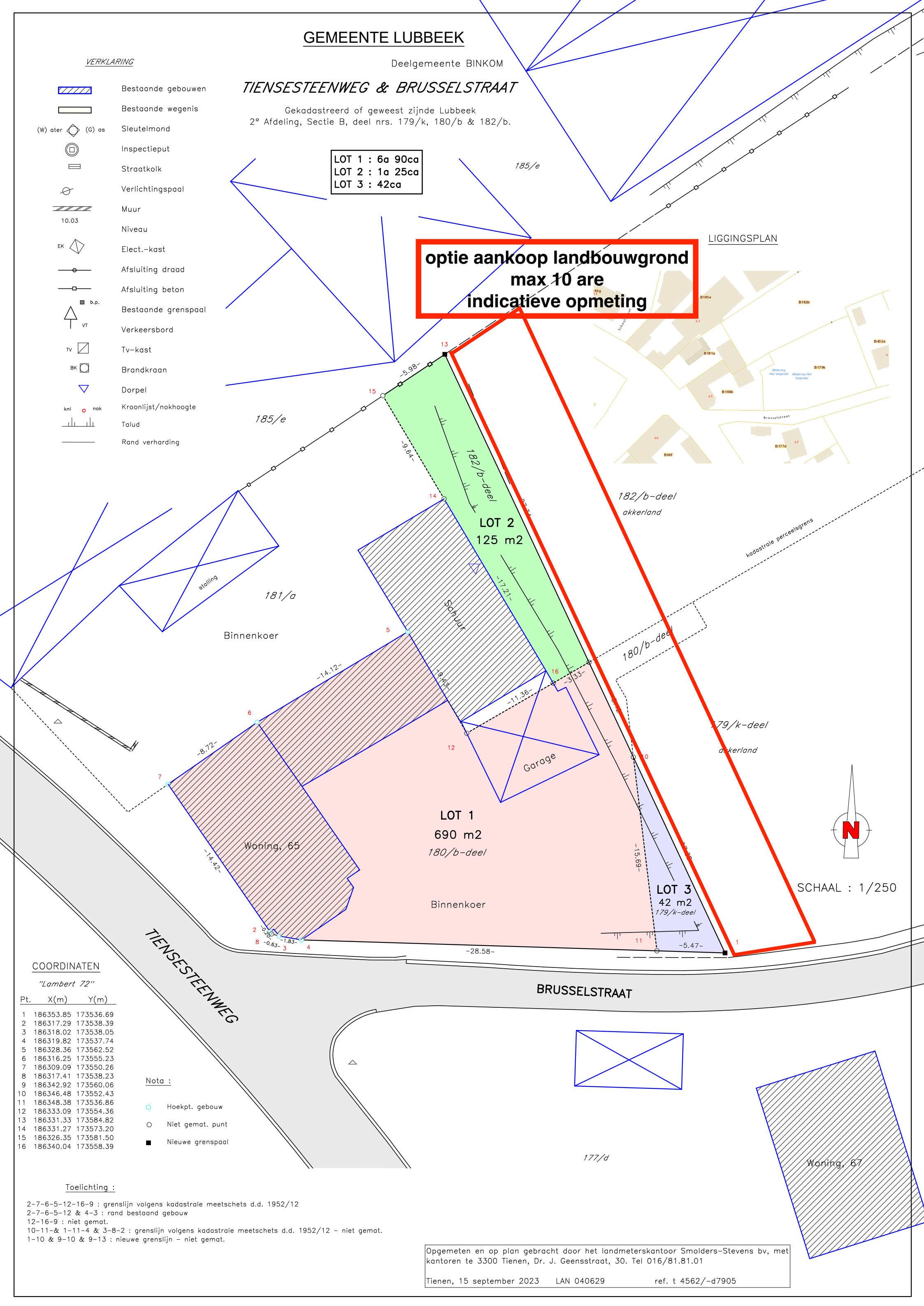



SCHAAL : 1/250

COORDINATEN

"Lambert 72"

Pt.	X(m)	Y(m)
1	186353.85	173536.69
2	186317.29	173538.39
3	186318.02	173538.05
4	186319.82	173537.74
5	186328.36	173562.52
6	186316.25	173555.23
7	186309.09	173550.26
8	186317.41	173538.23
9	186342.92	173560.06
10	186346.48	173552.43
11	186348.38	173536.86
12	186333.09	173554.36
13	186331.33	173584.82
14	186331.27	173573.20
15	186326.35	173581.50
16	186340.04	173558.39

Nota :

-  Hoekpt. gebouw
-  Niet gemat. punt
-  Nieuwe grenspaal

Toelichting :

2-7-6-5-12-16-9 : grenslijn volgens kadastrale meetschets d.d. 1952/12
 2-7-6-5-12 & 4-3 : rand bestaand gebouw
 12-16-9 : niet gemat.
 10-11-& 1-11-4 & 3-8-2 : grenslijn volgens kadastrale meetschets d.d. 1952/12 - niet gemat.
 1-10 & 9-10 & 9-13 : nieuwe grenslijn - niet gemat.

Opgemeten en op plan gebracht door het landmeterskantoor Smolders-Stevens bv, met kantoren te 3300 Tienen, Dr. J. Geensstraat, 30. Tel 016/81.81.01

Tienen, 15 september 2023 LAN 040629 ref. t 4562/-d7905