



Safety, quality and environmental services

Antwerpen - Limburg : Tel.: 03 221 86 11  Oost & West Vlaanderen : Tel.: 09 244 77 11  
 Brabant : Tel.: 02 674 57 11  Wallonië : Tel.: 081 432 611

Resi. Code:

**13**

**PROCES-VERBAAL VAN GELIJKVORMIGHEIDSONDERZOEK EN/OF CONTROLEBEZOEK VAN EEN ELEKTRISCHE LAAGSPANNINGSINSTALLATIE**

Lid nr.: ..... Aanvrager: .....

**Verantwoordelijke voor de werken:** Installatie: **V.1/RECHT** Eigenaar of beheerder: .....

Naam, Voornaam: ..... Naam, Voornaam: **MANUEL PINTERO GARCIA**  
 Adres: **MARSSRAAT 129 BUS 3** **IDEN**  
 Ident. Kaart nr.: ..... Post nr. + Stad: **2900 SCHOOTEN**  
 BTW nr.: BE ..... Tel: **04961 75 38 77**

**Basis van het onderzoek:**  Algemeen Reglement op de Elektrische Installaties (AREI)  ARAB  .....

<input type="checkbox"/> Art 270	<input type="checkbox"/> ingebruikname	<input type="checkbox"/> wijziging	<input type="checkbox"/> uitbreiding	<input checked="" type="checkbox"/> Art 86	<input type="checkbox"/> Art 271bis	① <b>Woonenheid</b>
<input type="checkbox"/> Art 271	<input type="checkbox"/> mobiel	<input type="checkbox"/> tijdelijk		<input type="checkbox"/> Art 87	<input checked="" type="checkbox"/> Art 278	② <b>Huishoudelijke werkeenheid</b>
<input checked="" type="checkbox"/> Art 276	<input type="checkbox"/> periodiek	<input checked="" type="checkbox"/> controle		<input type="checkbox"/> Art 88	<input type="checkbox"/> Art .....	③ <b>Gemeenschappelijke delen</b>
	<input type="checkbox"/> verzwaring	<input type="checkbox"/> Art 276bis: verkoop van een woonenheid		<input type="checkbox"/> Art .....	<input type="checkbox"/> Art .....	④ <b>Werkeenheid</b>

**Algemene gegevens elektrische installatie:**

Gegevens verdeler: EAN .....  EAN niet meegedeeld  kWh meter niet geplaatst  
 kWh meter nr.: **25787687** Meterstand dag: **28292** nacht: .....  kWh excl. nacht meter:  
 Bescherming aansluiting (A):  20  25  32  40  50  63  80  100 ..... nr.: ..... Meterstand: .....

Gegevens installatie: Ontworpen voor U<sub>n</sub>:  230V  3x230V  3N400V ..... Type aardelektrode:  
 Maximale nominale stroom (A):  20  25  32  40  50  63  80  100 .....  aardingslus  pen / baar  
 Voedingsleiding hoofdbord: ..... 4 X ..... 6 ..... mm<sup>2</sup> - Type: **XKB** .....  **BESTAAND**

Beschrijving installatie: Algemene differentieelstroominrichting: **63** A / **30** mA Aantal borden: **7** Aantal eindstroombanen: .....  
 Zie bijlage

**Metingen - testen - controles - verzegeling:**

Rechtstreekse aanraking  Onrechtstreekse aanraking  Montage  Toestellen  Materieel  I-/doorsnede  Schema's  
 Aardingsweerstand: **2** Ω  Algemeen isolatieniveau: **20,5** MΩ  Controle foutlus  Aardingscontinuïteit  Test DSI  
 Differentieelstroominrichting:  werd verzegeld  was verzegeld  was niet verzegeld  kan niet verzegeld worden

**Inbreuken - Opmerkingen (voor de betekenis van eventuele codes: zie keerzijde)**

Inbreuken Nieuwe installatie	<b>STOPCONTACTEN ZONDER PEN/BAAR TOESTELLEN KLASSE II</b>	Visum DNB:
Inbreuken Bestaande installatie		Aangestelde DNB: Naam:
Opmerkingen		Visum:

**Besluit(en):**

De nieuwe installatie voldoet/voldoet niet aan het AREI.  
 De bestaande installatie voldoet/voldoet niet aan het AREI. **VOLDOET**

**Agent bezoeker:** Naam: **VAN CLEEMPOL Mario** Agent nr.: **3545** Datum: **10/08/2020**  
 Aantal bijlagen:  Situatieschema(s): **7**  Ééndraadsschema(s): **7**

Voor de directeur generaal: Handtekening

De installatie dient opnieuw gecontroleerd te worden:  
 vóór **10/08/2035** (\*)  
 ● door hetzelfde erkend organisme (\*\*)  
 (\*) termijn onder voorbehoud van wijziging van de reglementering

Dit proces-verbaal dient bewaard te worden in het dossier van de elektrische installatie en dit dossier dient elke aangebrachte wijziging te vermelden.  
 De Federale overheidsdienst economie dient bij ieder ongeval, rechtstreeks of onrechtstreeks te wijten aan elektriciteit waarbij personen betrokken zijn, ingelicht te worden.  
 (\*\*) De werken, nodig om de inbreuken te doen verdwijnen, moeten zonder vertraging uitgevoerd worden en alle maatregelen moeten getroffen worden opdat de in overtreding zijnde installatie, indien ze in dienst blijft, geen gevaar vormt voor personen of goederen. Indien bij het nieuw controlebezoek, na max. 1 jaar, de overtredingen niet verdwenen zijn moet het erkend organisme een kopie van het proces-verbaal van het controlebezoek overmaken aan de Algemene Directie Energie die belast is met het hoog toezicht.



**Adres installatie :**

MARSSDRAAT 129 v.z./R.E.H.T.S.

Bijlage : ..... / Post nr : 2900 Gemeente : SCHOTEN

**Situatieschema :**

kelder  gelijkvloerse verdieping  1ste verdieping  2de verdieping ..... de verdieping

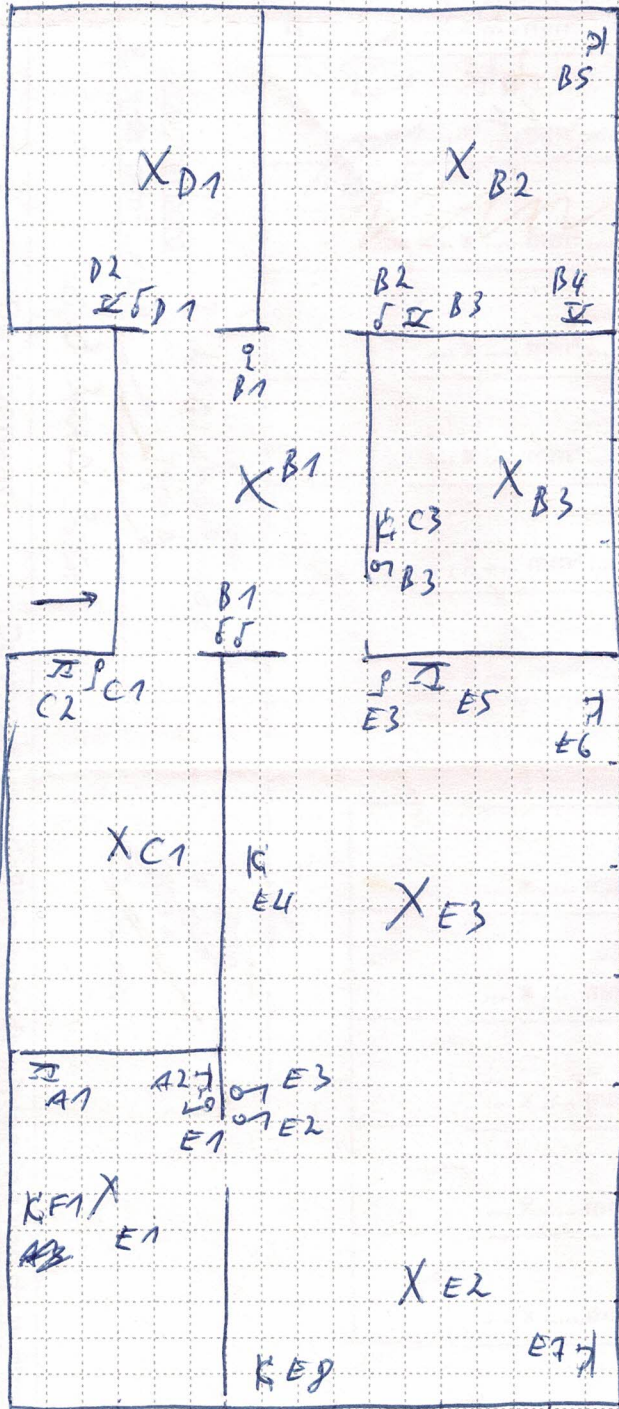

**Lokalen :**

1. ....
2. ....
3. ....
4. ....
5. ....
6. ....
7. ....
8. ....
9. ....
10. ....
11. ....
12. ....
13. ....
14. ....
15. ....

**Het erkend controleorganisme**  
AIB - Vincotte Belgium vzw

Agentbezoeker: Naam : ..... Agentnr. : .....  
Datum : ..... / ..... / .....

**De eigenaar**

Naam : .....  
Datum : ..... / ..... / .....

**De verantwoordelijke voor de uitvoering van de werken**

Naam : .....  
Datum : ..... / ..... / .....



